

PŮDORYS ZÁKLADŮ 1:50

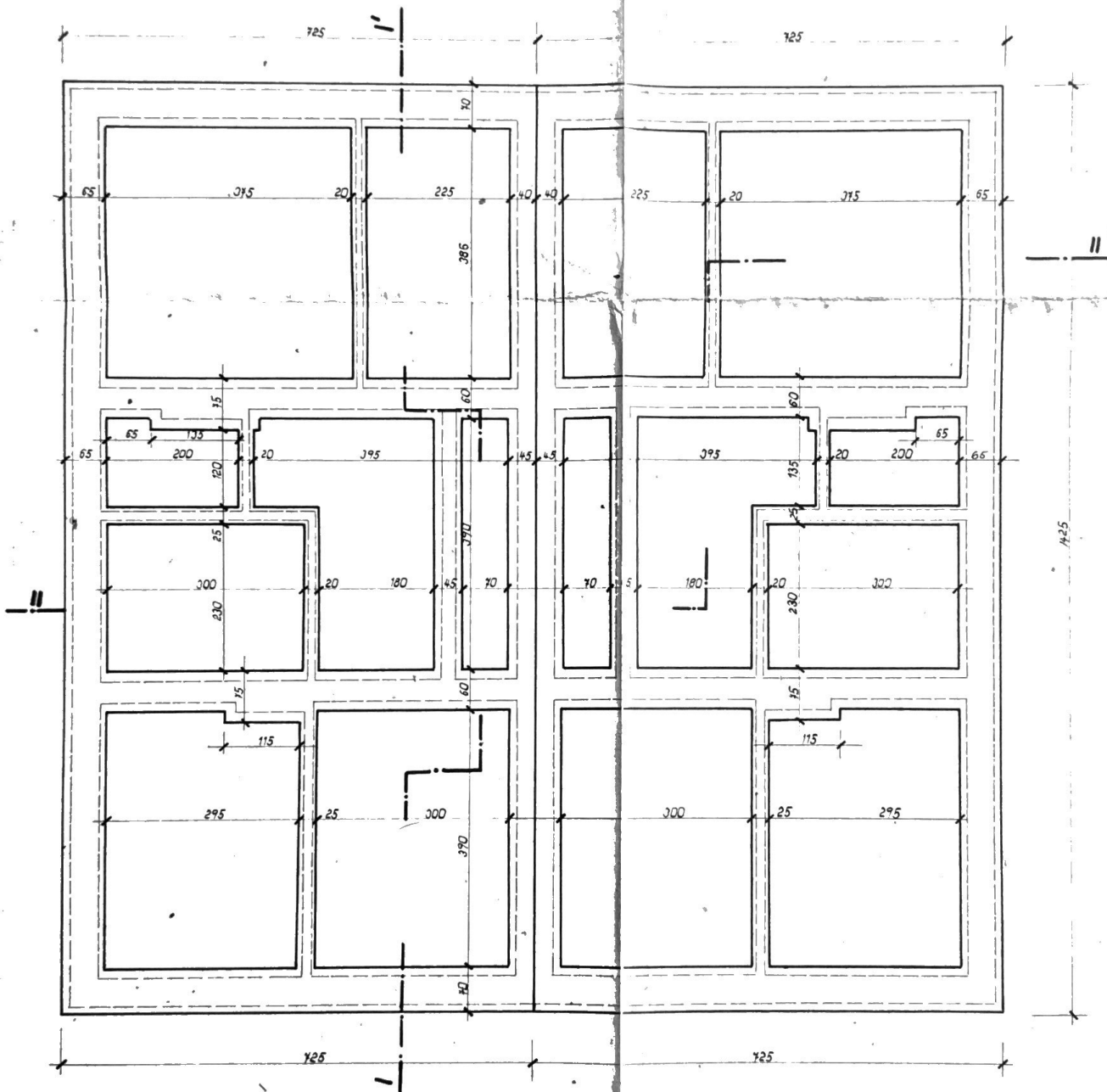

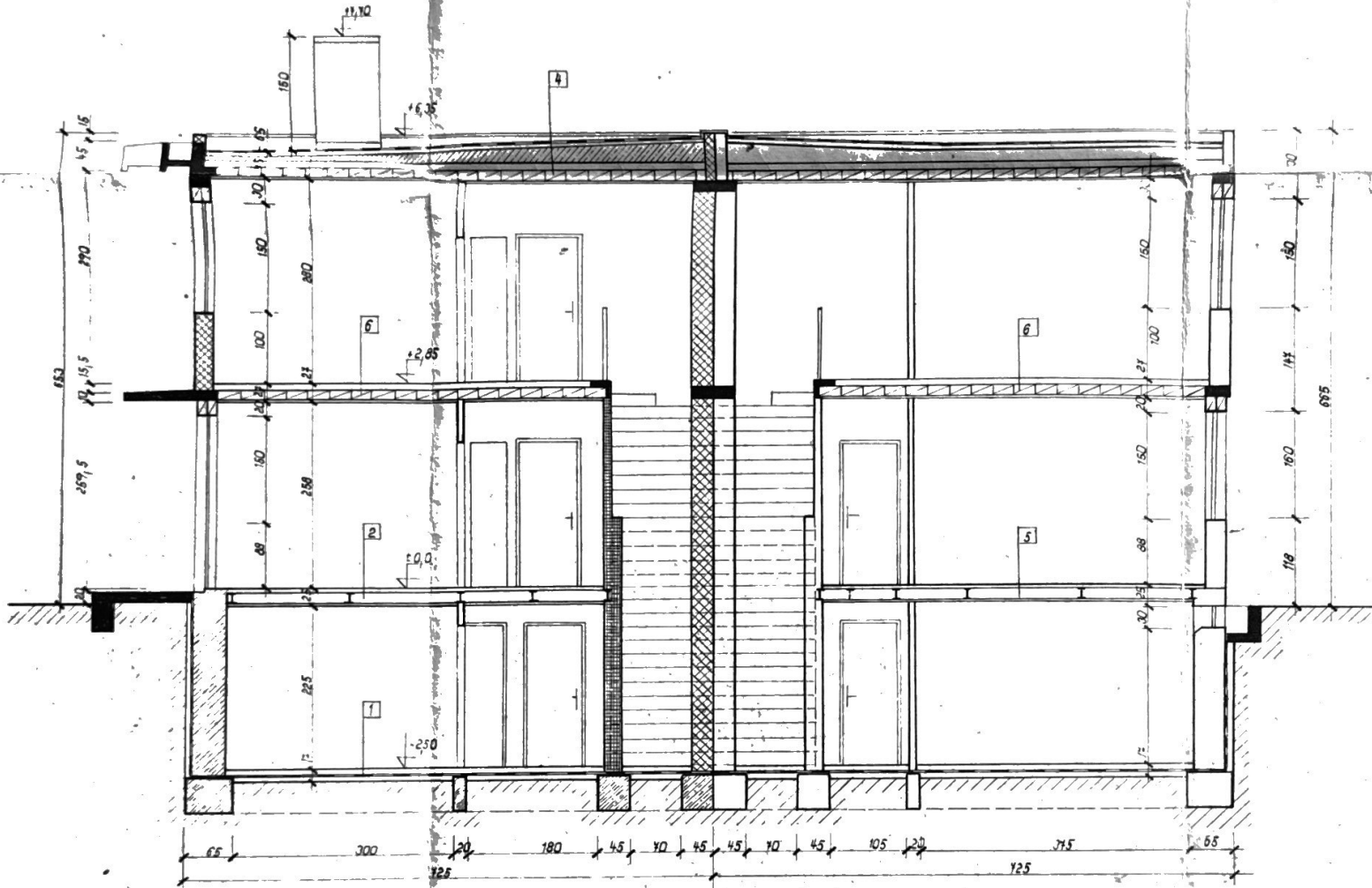





STAVEBNÍK:	ADÁMEK JAN + LUDMILA
NÁVRH RODINNÉHO DVOJDOMU	
MÍSTO STAVBY:	BRNO - JESEN - ZÁLESKÉHO
PROJEKTANT:	Ing. BABČEK 2.

ŘEZ II-II' 1:50

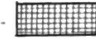

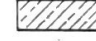
LEGENDA MATERIÁLU:

-  CÍHELNÉ ZDIVO NA TÁPENNOU MALTU
-  CÍHELNÉ ZDIVO NA NASTAVENOU MALTU
-  CÍHELNÉ ZDIVO NA CEM MALTU
-  BETON PROLOŽENÝ KAMENEM
-  ŽELEZITÝ BETON
-  ŽKIAROBETON
-  ZDIVO Z DUTÝCH CÍHEL

1 BETONOVÁ DLAŽBA

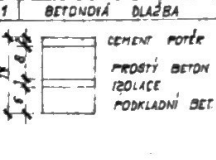

- CEMENT POTĚR
- PROSTÝ BETON
- IZOLACE
- PODKLADNÍ BET.

2 PIC • I 16

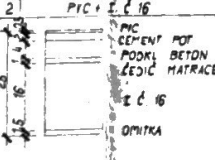

- PIC
- CEMENT POTĚR
- PODKL. BETON
- IZOLACE MATRACE
- I 16
- OMÍTKA

3 ILYSY + POJALY

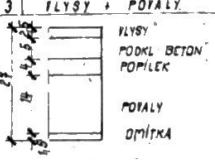

- ILYSY
- PODKL. BETON
- POJALEK
- POJALY
- OMÍTKA

5 ILYSY • I 16

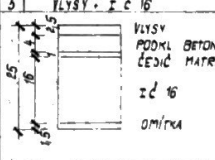

- ILYSY
- PODKL. BETON
- IZOLACE MATRACE
- I 16
- OMÍTKA

6 PIC • P. IALY

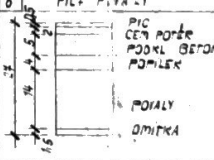

- PIC
- CEM POTĚR
- PODKL. BETON
- POJALEK
- POJALY
- OMÍTKA

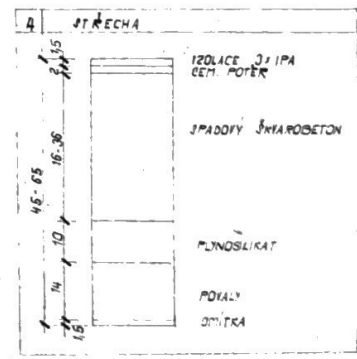

STAVEBNÍK:	ADÁMEK JAN a LUDMILA
NÁVRH RODINNÉHO DVOJDOMU	
MÍSTO STAVBY:	BRNO - LIŠEN - ZÁLESKÉHO
PROJEKTANT:	Ing. SÁBÍČEK

ŘEZ I-I MĚR. 1:50

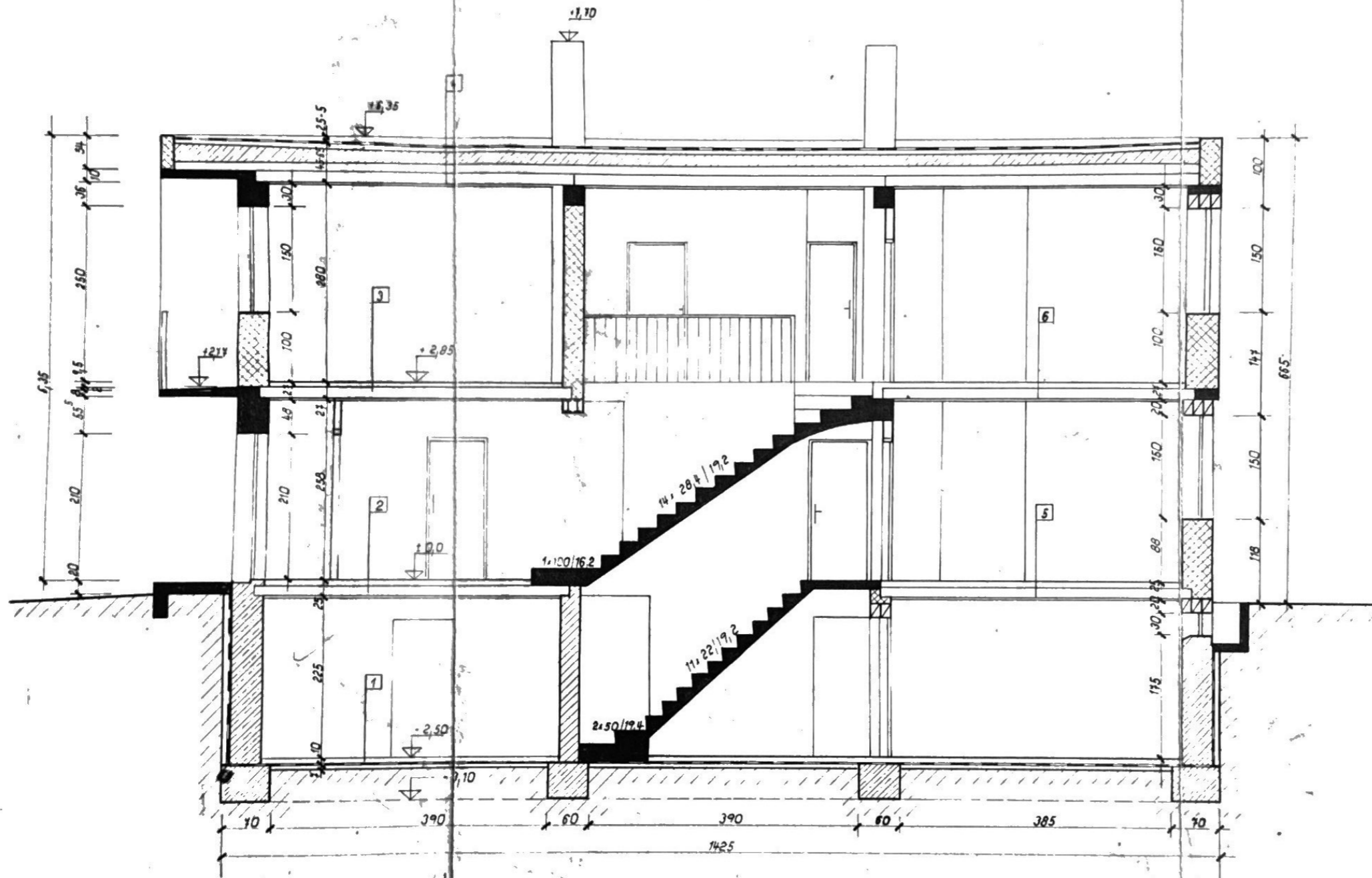

STAVEBNÍK:	ADÁMEK JAN + LUDMILA
NÁVRH RODINNÉHO DVOJDOMU	
MÍSTO STAVBY:	BRNO - LIŠEN - ZÁLESKEHO
PROJEKTANT:	Ing. BABIČEK



STAVEBNÍK:	ADÁMEK JAN a LUDMILA
NÁVRH RODINNÉHO DOMKU	
MÍSTO STAVBY:	BRNO - LIŠEN - ZÁLESKÉHO
PROJEKTANT:	ING. ŠABÍČEK