

PRODEJ

ID zakázky: 268-NP02799



Prodej bytu 3+kk, 66,8 m², Hustopeče

Polní, Hustopeče



Radek Malhocký

T +420 774 682 625 E radek.malhocky@re-max.cz

Křenová 538/22, 60200 Brno

www.remax-czech.cz/radekmalhocky

RE/MAX
Delux



Prodej bytu 3+kk, 66,8 m², Hustopeče

Polní, 69301, Hustopeče

Cena: 4 990 000 Kč

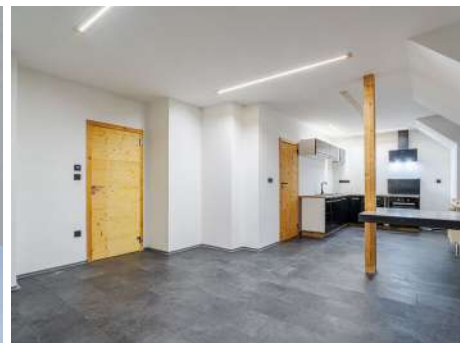

Číslo zakázky:	268-NP02799	Vlastnictví:	Osobní
Budova:	Cihlová	Stav objektu:	Velmi dobrý
Celková podlahová plocha:	72.5 m ²	Číslo podlaží v domě:	4
Počet podlaží objektu:	4	Balkón:	1.8 m ²
Elektrina:	230 V		

Prodej bytu 3+kk 66,8 m², Hustopeče

Exkluzivně nabízíme k prodeji prostorný byt 3+kk na ulici Polní v Hustopečích u Brna, ideální volbu pro mladé rodiny hledající klidné bydlení s výbornou dostupností do Brna. Tento byt nabízí dostatek prostoru, praktické uspořádání a skvělé zázemí v jednom z nejžádanějších měst jižní Moravy. Bytová jednotka o užitné ploše 66,8 m² se nachází ve 4. patře cihlového domu v klidné slepé ulici. Dispozice zahrnuje prostorný obývací pokoj s kuchyňským koutem, odkud je přímý vstup na zastřešený balkon. Ložnice s výhledem na město a mandloňové sady poskytuje klid a dostatek soukromí. Menší pokoj je ideální jako dětský pokoj nebo pracovna. K bytu náleží také sklep a garážové stání přímo v domě. Byt je částečně vybavený – kuchyňská linka je vybavena troubou, varnou deskou, digestoří a myčkou. Koupelna vyniká stylovým umyvadlem a prostorným sprchovým koutem. Vytápění a ohřev vody zajišťuje vlastní plynový kotel, který přispívá k úspornému provozu. Měsíční náklady na bydlení jsou zde velmi příznivé a činí celkem 4 146 Kč. Hustopeče

RE/MAX
Delux



Radek Malhocký

T +420774682625

E radek.malhocky@re-max.cz

Křenová 538/22, 60200 Brno

<https://www.remax-czech.cz/radekmalhocky>

Prodej bytu 3+kk, 66,8 m², Hustopeče

Polní, 69301, Hustopeče



spojují klid menšího města s výbornou občanskou vybaveností, včetně škol, obchodů, sportovišť a wellnes hotelu, jako je bazén nebo aquapark. Každoročně se zde konají oblíbené akce, jako jsou Burčákové slavnosti nebo krojované hody. Výborná dopravní dostupnost je zajištěna dálnicí D2 (v Brně či Břeclavi jste za 20 minut) a přímým vlakovým spojením. V případě více zájemců bude nemovitost prodána nejvýhodnější nabídkou pro majitele a majitel si vyhrazuje právo vybrat kupujícího na základě jim zvolených kritérií. Veškeré zveřejněné údaje obsažené v tomto inzerátu mají pouze informativní charakter a nejsou nabídkou ve smyslu § 1731 nebo § 1732 občanského zákoníku, ani se nejedná o veřejný příslib dle § 1733 občanského zákoníku. Z této nabídky tak nikomu nevzniká nárok na uzavření smlouvy. Pokud hledáte byt, který vám poskytne komfort a dostatek prostoru, přijďte si ho osobně prohlédnout. Zavolejte mi a domluvíte si termín prohlídky.

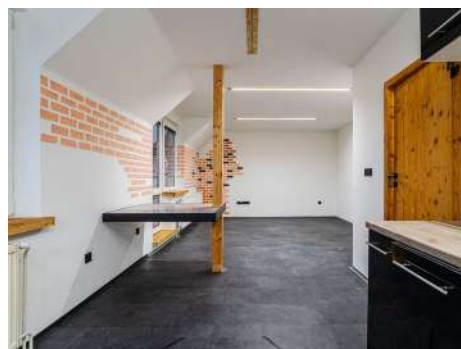
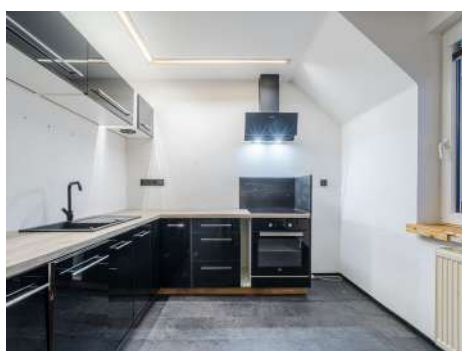

RE/MAX
Delux



Radek Malhocký

T +420774682625

E radek.malhocky@re-max.cz

Křenová 538/22, 60200 Brno

<https://www.remax-czech.cz/radekmalhocky>

Prodej bytu 3+kk, 66,8 m², Hustopeče

Polní, 69301, Hustopeče

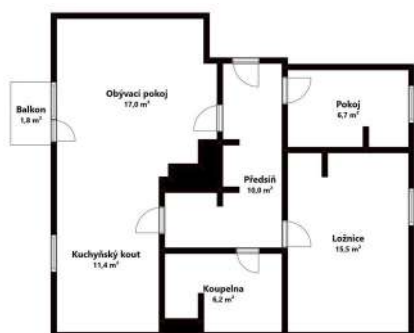
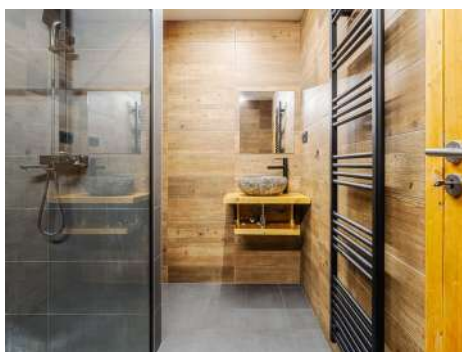
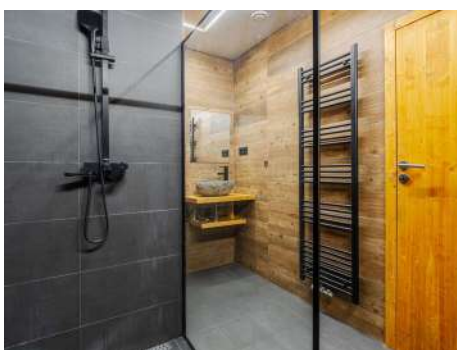
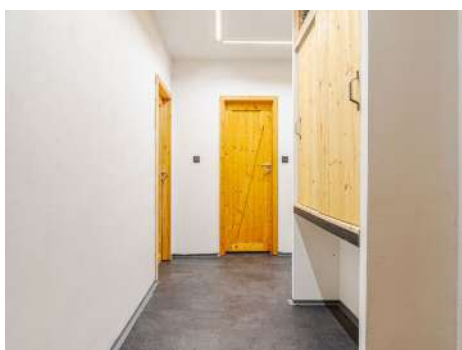
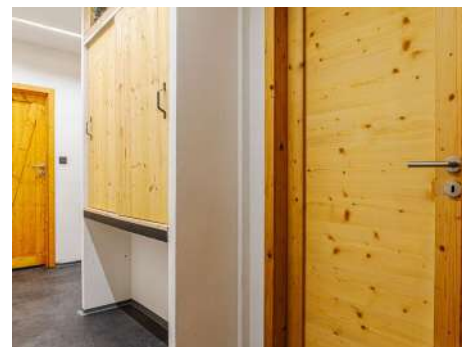

RE/MAX
Delux



Radek Malhocký

T +420774682625

E radek.malhocky@re-max.cz

Křenová 538/22, 60200 Brno

<https://www.remax-czech.cz/radekmalhocky>

Prodej bytu 3+kk, 66,8 m², Hustopeče

Polní, 69301, Hustopeče



RE/MAX
Delux



Radek Malhocký

T +420774682625

E radek.malhocky@re-max.cz

Křenová 538/22, 60200 Brno

<https://www.remax-czech.cz/radekmalhocky>

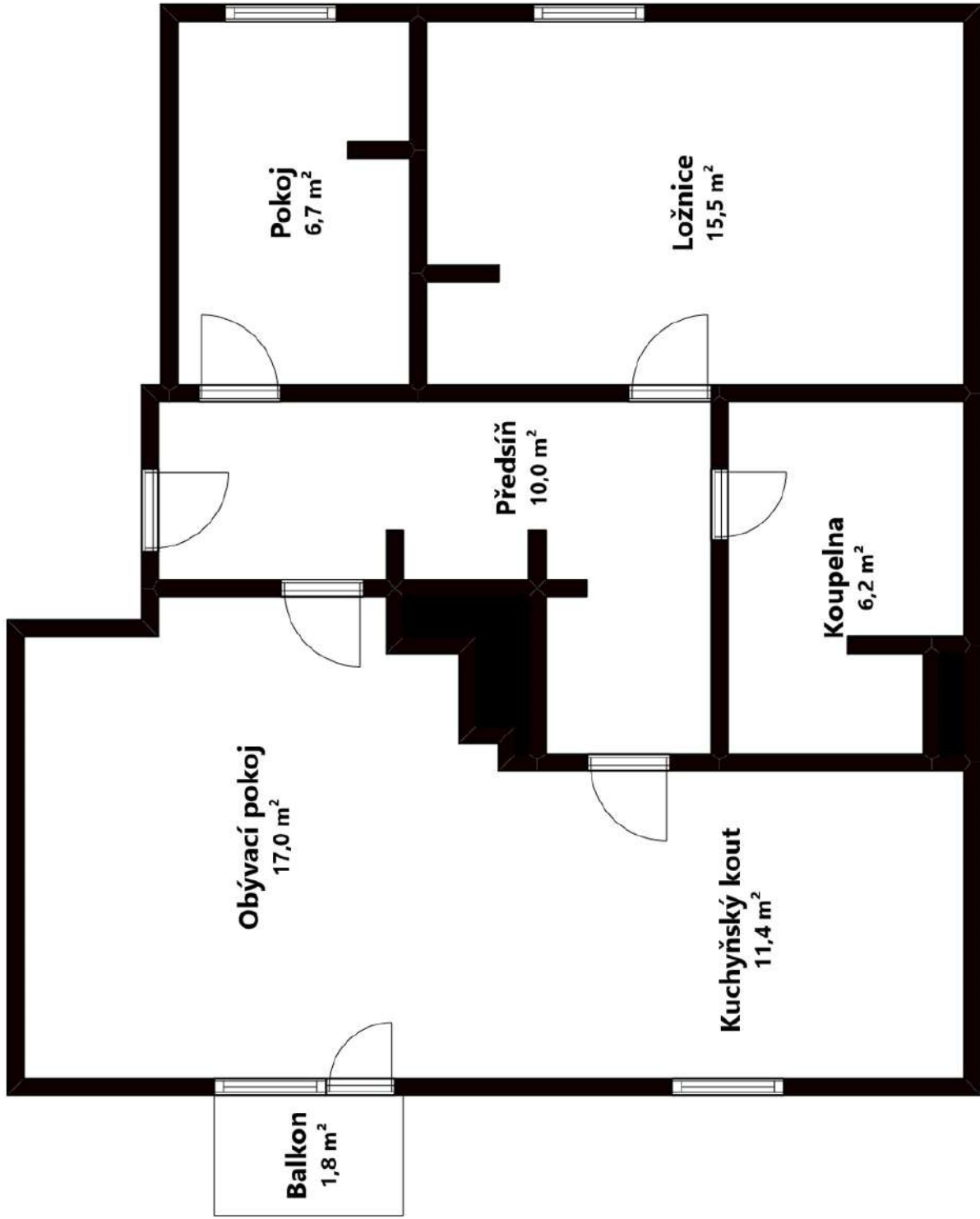

* výměry jsou orientační

VÝPIS Z KATASTRU NEMOVITOSTÍ

prokazující stav evidovaný k datu 25.11.2024 13:35:02

Vlastnictví jednotky vymezené podle zákona č. 72/1994 Sb.

Okres: CZ0644 Břeclav

Obec: 584495 Hustopeče

Kat.území: 649864 Hustopeče u Brna

List vlastnictví: 12710

V kat. území jsou pozemky vedeny v jedné číselné řadě

A Vlastník, jiný oprávněný	Identifikátor	Podíl
Vlastnické právo Otáhal Jiří, Dlouhá 864/67, 69106 Velké Pavlovice		

B Nemovitosti

Jednotky	Č.p./ Č.jednotky	Způsob využití	Způsob ochrany	Typ jednotky	Podíl na společných částech domu
	1165/17	byt		byt.z.	725/13088

Vymezeno v:

Budova Hustopeče, č.p. 1165, byt.dům, LV 12103
na parcele 2009/3, LV 10001

B1 Věcná práva sloužící ve prospěch nemovitostí v části B - **Bez zápisu**

C Věcná práva zatěžující nemovitosti v části B včetně souvisejících údajů

Typ vztahu

o Zástavní právo smluvní

k zajištění pohledávky:

Označená jiným způsobem, k zajištění pohledávek zástavního věřitele ze smlouvy o hypotečním úvěru reg.č. 3100/685618-01/19/01-001/00/R a ze zástavní smlouvy k nemovitosti reg.č. 3100/685618-01/19/01-002/00/R, a to vzniklých ode dne uzavření těchto smluv do 20.06.2080, na splacení jistiny úvěru ve výši 2.100.000,00 Kč s příslušenstvím a z ostatních dluhů v souvislosti s těmito smlouvami do výše 2.520.000,00 Kč.

Oprávnění pro

ČSOB Hypoteční banka, a.s., Radlická 333/150, Radlice,
15000 Praha 5, RČ/IČO: 13584324

Povinnost k

Jednotka: 1165/17

Listina Smlouva o zřízení zástavního práva podle obč.z. 3100/685618-01/19/01-002/00/R ze dne 31.05.2019. Právní účinky zápisu k okamžiku 04.06.2019 08:00:29. Zápis proveden dne 26.06.2019; uloženo na prac. Hustopeče

V-2160/2019-735

Pořadí k 04.06.2019 08:00

Související zápisy

Závazek nezajistit zást. pr. ve výhodnějším pořadí nový dluh

Listina Smlouva o zřízení zástavního práva podle obč.z. 3100/685618-01/19/01-002/00/R ze dne 31.05.2019. Právní účinky zápisu k okamžiku 04.06.2019 08:00:29. Zápis proveden dne 26.06.2019; uloženo na prac. Hustopeče

V-2160/2019-735

Související zápisy

Závazek neumožnit zápis nového zást. práva namísto starého

Listina Smlouva o zřízení zástavního práva podle obč.z. 3100/685618-01/19/01-002/00/R ze dne 31.05.2019. Právní účinky zápisu k okamžiku 04.06.2019 08:00:29. Zápis proveden dne 26.06.2019; uloženo na prac. Hustopeče

V-2160/2019-735

VÝPIS Z KATASTRU NEMOVITOSTÍ
prokazující stav evidovaný k datu 25.11.2024 13:35:02

Okres: CZ0644 Břeclav

Obec: 584495 Hustopeče

Kat.území: 649864 Hustopeče u Brna

List vlastnictví: 12710

V kat. území jsou pozemky vedeny v jedné číselné řadě

D Poznámky a další obdobné údaje - **Bez zápisu**

Plomby a upozornění - **Bez zápisu**

E Nabývací tituly a jiné podklady zápisu

Listina

- o Smlouva kupní ze dne 31.05.2019. Právní účinky zápisu k okamžiku 02.07.2019 11:50:45. Zápis proveden dne 25.07.2019.

V-2517/2019-735

Pro: Otáhal Jiří, Dlouhá 864/67, 69106 Velké Pavlovice

RČ/IČO: XXXXXXXXXX

F Vztah bonitovaných půdně ekologických jednotek (BPEJ) k parcelám - **Bez zápisu**

Upozornění: Další údaje o budově a pozemcích uvedených v části B jsou vždy na příslušném výpisu z katastru nemovitostí pro vlastnictví domu s byty a nebytovými prostory.

Nemovitosti jsou v územním obvodu, ve kterém vykonává státní správu katastru nemovitostí ČR:
Katastrální úřad pro Jihomoravský kraj, Katastrální pracoviště Hustopeče, kód: 735.

Vyhotovil:

Vyhotoveno: 25.11.2024 14:02:23

Český úřad zeměměřický a katastrální - SCD
Vyhotoveno dálkovým přístupem

Podpis, razítko:

Řízení PÚ:

Poučení: Údaje katastru lze užít pouze k účelům uvedeným v § 1 odst. 2 katastrálního zákona. Osobní údaje získané z katastru lze zpracovávat pouze při splnění podmínek obecného nařízení o ochraně osobních údajů. Podrobnosti viz <https://cuzk.gov.cz/>.

VÝPIS Z KATASTRU NEMOVITOSTÍ
 prokazující stav evidovaný k datu 07.01.2025 11:35:02

Vlastnictví domu s jednotkami vymezenými podle zákona č. 72/1994 Sb.



Okres: CZ0644 Břeclav

Obec: 584495 Hustopeče

Kat.území: 649864 Hustopeče u Brna

List vlastnictví: 12103

V kat. území jsou pozemky vedeny v jedné číselné řadě

A Vlastník, jiný oprávněný	Identifikátor	Podíl
<i>Vlastnické právo</i>		
Otáhal Jiří, Dlouhá 864/67, 69106 Velké Pavlovice		725/13088
PÁLAVA, stavební bytové družstvo, Dukelské nám. 36/10, 69301 Hustopeče	00048704	10902/13088
Stehlík Petr, Polní 1165/6, 69301 Hustopeče		731/13088
Šafaříková Petra, Polní 1165/6, 69301 Hustopeče		730/13088

B Nemovitosti

Stavby

Typ stavby

Část obce, č. budovy

Způsob využití Na parcele

Způsob ochrany

Hustopeče, č.p. 1165 byt.dům 2009/3, LV 10001

<i>Č.p./ Č.jednotky</i>	<i>Způsob využití</i>	<i>na LV</i>	<i>Typ jednotky</i>	<i>Podíl na společných částech domu</i>	<i>Podíl na jednotce</i>
1165/1	byt	12104	byt.z.	418/13088	
<i>Spoluvlastníci 00048704; PÁLAVA, stavební bytové družstvo</i>					
1165/2	byt	12104	byt.z.	492/13088	
<i>Spoluvlastníci 00048704; PÁLAVA, stavební bytové družstvo</i>					
1165/3	byt	12104	byt.z.	790/13088	
<i>Spoluvlastníci 00048704; PÁLAVA, stavební bytové družstvo</i>					
1165/4	byt	12104	byt.z.	810/13088	
<i>Spoluvlastníci 00048704; PÁLAVA, stavební bytové družstvo</i>					
1165/5	byt	12104	byt.z.	805/13088	
<i>Spoluvlastníci 00048704; PÁLAVA, stavební bytové družstvo</i>					
1165/6	byt	12104	byt.z.	810/13088	
<i>Spoluvlastníci 00048704; PÁLAVA, stavební bytové družstvo</i>					
1165/7	byt	12104	byt.z.	805/13088	
<i>Spoluvlastníci 00048704; PÁLAVA, stavební bytové družstvo</i>					
1165/8	byt	12104	byt.z.	758/13088	
<i>Spoluvlastníci 00048704; PÁLAVA, stavební bytové družstvo</i>					
1165/9	byt	12104	byt.z.	761/13088	
<i>Spoluvlastníci 00048704; PÁLAVA, stavební bytové družstvo</i>					
1165/10	byt	12104	byt.z.	788/13088	
<i>Spoluvlastníci 00048704; PÁLAVA, stavební bytové družstvo</i>					
1165/11	byt	12105	byt.z.	731/13088	
<i>Spoluvlastníci 841002/4062; Stehlík Petr</i>					
1165/12	byt	12104	byt.z.	423/13088	
<i>Spoluvlastníci 00048704; PÁLAVA, stavební bytové družstvo</i>					
1165/13	byt	12104	byt.z.	808/13088	
<i>Spoluvlastníci 00048704; PÁLAVA, stavební bytové družstvo</i>					
1165/14	byt	12104	byt.z.	810/13088	
<i>Spoluvlastníci 00048704; PÁLAVA, stavební bytové družstvo</i>					

*Nemovitosti jsou v územním obvodu, ve kterém vykonává státní správu katastru nemovitostí ČR
 Katastrální úřad pro Jihomoravský kraj, Katastrální pracoviště Hustopeče, kód: 735.*

VÝPIS Z KATASTRU NEMOVITOSTÍ
prokazující stav evidovaný k datu 07.01.2025 11:35:02

Okres: CZ0644 Břeclav

Obec: 584495 Hustopeče

Kat.území: 649864 Hustopeče u Brna

List vlastnictví: 12103

V kat. území jsou pozemky vedeny v jedné číselné řadě

Typ stavby

Část obce, č. budovy

Způsob využití Na parcele

Způsob ochrany

Č.p./ Č.jednotky	Způsob využití	na LV	Typ jednotky	Podíl na společných částech domu	Podíl na jednotce
1165/15	byt	12104	byt.z.	812/13088	
<i>Spoluvlastníci</i> 00048704; PÁLAVA, stavební bytové družstvo					
1165/16	byt	12104	byt.z.	812/13088	
<i>Spoluvlastníci</i> 00048704; PÁLAVA, stavební bytové družstvo					
1165/17	byt	12710	byt.z.	725/13088	
<i>Spoluvlastníci</i> 960503/4428; Otáhal Jiří					
1165/18	byt	12971	byt.z.	730/13088	
<i>Spoluvlastníci</i> 746017/4062; Šafaříková Petra					

B1 Věcná práva sloužící ve prospěch nemovitostí v části B - **Bez zápisu**

C Věcná práva zatěžující nemovitosti v části B včetně souvisejících údajů - **Bez zápisu**

D Poznámky a další obdobné údaje

Typ vztahu

o Vlastnictví jednotek

Povinnost k

Stavba: Hustopeče, č.p. 1165

Listina Prohlášení vlastníka budovy o vymezení jednotek (zák.č.72/1994 Sb.) ze dne 11.03.2009. Právní účinky vkladu práva ke dni 18.03.2009.

V-665/2009-735

Plomby a upozornění - **Bez zápisu**

E Nabývací tituly a jiné podklady zápisu - **Bez zápisu**

F Vztah bonitovaných půdně ekologických jednotek (BPEJ) k parcelám - **Bez zápisu**

Upozornění: Tento výpis z katastru nemovitostí neobsahuje zápisy v části B1, C, poznámky v části D, listiny v části E a po 25.dubnu 2003 vyznačená upozornění (plombu), že právní vztahy k jednotkám, ke spoluvlastnickým podílům na společných částech domu, popř. pozemku jsou dotčeny změnou. Tyto zápisy jsou uvedeny vždy na příslušném výpisu z katastru nemovitostí pro vlastnictví bytu a nebytového prostoru.

VÝPIS Z KATASTRU NEMOVITOSTÍ
prokazující stav evidovaný k datu 07.01.2025 11:35:02

Okres: CZ0644 Břeclav

Obec: 584495 Hustopeče

Kat.území: 649864 Hustopeče u Brna

List vlastnictví: 12103

V kat. území jsou pozemky vedeny v jedné číselné řadě

Nemovitosti jsou v územním obvodu, ve kterém vykonává státní správu katastru nemovitostí ČR:
Katastrální úřad pro Jihomoravský kraj, Katastrální pracoviště Hustopeče, kód: 735.

Vyhotovil:
Český úřad zeměměřický a katastrální - SCD
Vyhotoveno dálkovým přístupem

Vyhotoveno: 07.01.2025 11:44:38

Podpis, razítko:

Řízení PÚ:

Poučení: Údaje katastru lze užít pouze k účelům uvedeným v § 1 odst. 2 katastrálního zákona.
Osobní údaje získané z katastru lze zpracovávat pouze při splnění podmínek obecného nařízení
o ochraně osobních údajů. Podrobnosti viz <https://cuzk.gov.cz/>.

Plán č. 1 k prohlášení vlastníka

Katastrální území: Hustopeče

Ulice: Polní . .

Číslo popisné: 1165

Číslo parcelní: 2009/3

Původní vlastník: SBD Pálava

Adresa: Dukelské nám. 10, Hustopeče

IČO: 00048704

2. podlaží

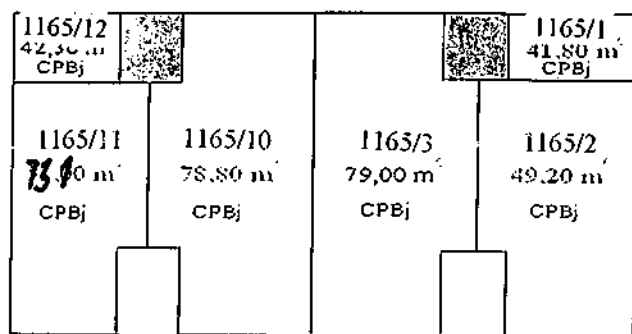

Polní 6

Polní 5

3. podlaží

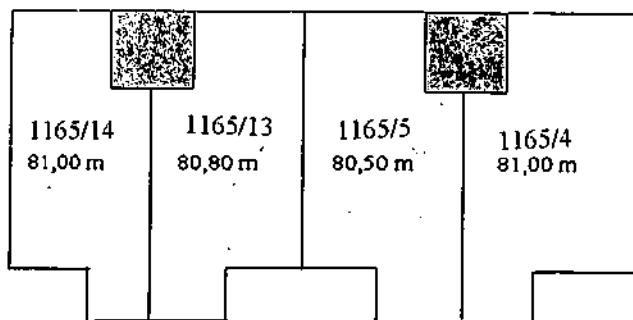

Polní 6

Polní 5

4. podlaží

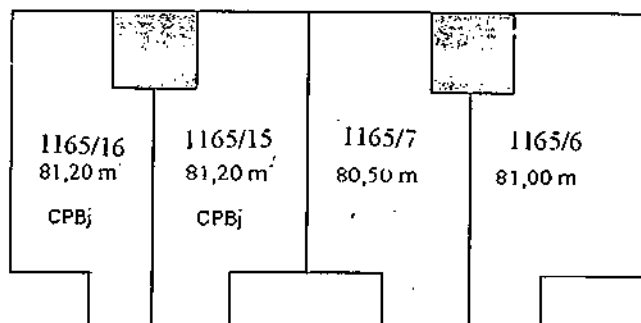

Polní 6

Polní 5

říloha č. 1 k prohlášení vlastníka

Katastrální území: Hustopeče
 Ulice: Polní
 Číslo popisné: 1165
 Číslo parcelní: 2009/3
 Původní vlastník: SBD Pálava
 Adresa: Dukelské nám. 10, Hustopeče
 IČO: 00048704

5. podlaží

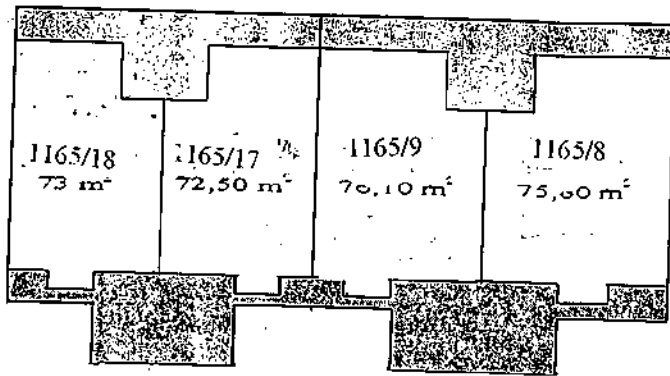

Polní 6

Polní 5

6. podlaží - půda

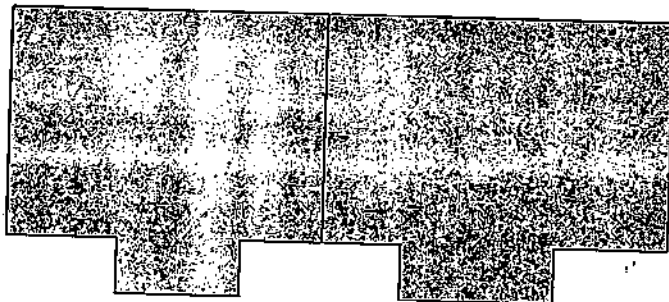

Polní 6

Polní 5

podlaží

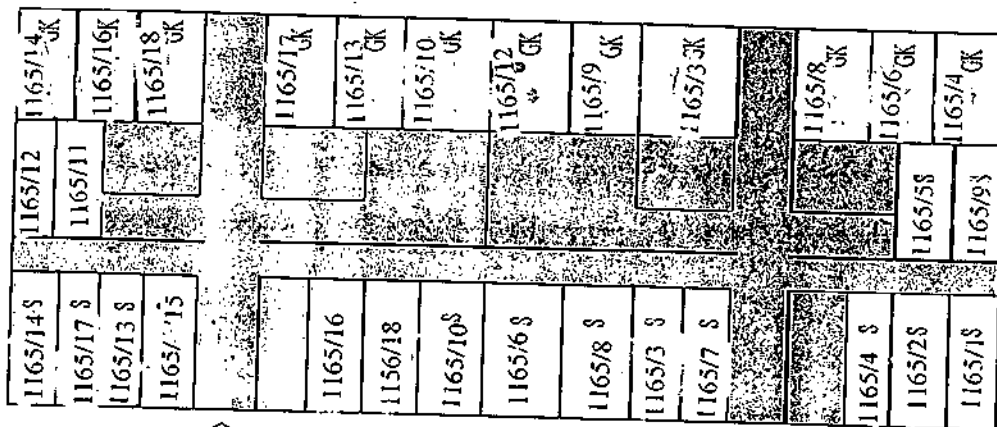

Polní 6

Polní 5

- bytové jednotky
- CPBj - celková plocha bytové jednotky
- S - sklepy
- GK - garážová koje
- společné části domu



O makléři

Radek Malhocký

Certifikovaný realitní makléř

Představte si, že máte na prodej nemovitost. Ale jak zajistit, že **získáte při prodeji nejvyšší možnou cenu?** Domluvte si semnou schůzku, na které Vám **poradím, jak postupovat ve Vaší situaci.**

Jsem realitní makléř specializující se na prodej nemovitostí na jižní Moravě.

Před prodejem každé nemovitosti si **představím ideálního kupce**, pro kterého bude mít nemovitost největší hodnotu. Následně podle toho **nastavím i marketingový plán**, který zvyšuje šance na úspěšný prodej za nejvyšší možnou cenu.

Během naší spolupráce můžete očekávat **důslednou přípravu** včetně analýzy technických a právních aspektů nemovitosti a identifikace možných rizik. Díky svým zkušenostem jako bývalý projektant mám výhodu v technických aspektech staveb. Úzká spolupráce mezi makléři zaručuje **hladký průběh celého případu**, což má dopad i na úspěch naší kanceláře, která získala již **4x** v řadě titul **Realitní kancelář roku Morava**.

Těším se na naši případnou spolupráci,
Váš Radek Malhocký RE/MAX Delux.



MAPY.CZ







Certifikát
Makléř měsíce

Radek Malhocký
nejúspěšnější makléř kanceláře R/M Delux

1. místo
říjen 2024

Tomáš Šimek
majitel kanceláře

RE/MAX
Delux



Certifikát
RE/MAX Česká republika

Radek Malhocký
RE/MAX Delux
nejúspěšnější makléř měsíce regionu Morava

3. místo
říjen 2024

Jan Hrubý
Chief Executive Officer
Vicepresident Member of the Board

RE/MAX
Česká republika

**Realitní služby,
jake si přežijete.**





**PROFESNÍ RŮST
V REALITÁCH**

CERTIFIKÁT
Radek Malhocký
je od 14.6.2023 absolventem zkoušky na pozici

**Certifikovaný
realitní profesionál**

RX AKADEMIE

Jan Hrubý
Chief Executive Officer



RE/MAX
Delux

CENA PRECEPTORA 2023

Radek Malhocký

majitel kanceláře

asistent kanceláře



ČESKÁ REPUBLIKA

Předseda zkušební komise: Ing. Tomáš Frýdek
(jméno, popřípadě jména, příjmení, případný akademický titul a vědecká hodnost)

autorizovaná fyzická osoba s autorizací Číslo autorizace MMR-51650/2016-94 /
/nebo **autorizovaný zástupce autorizované podnikající fyzické** nebo **právnícké osoby**
Kreuziger&Sobotik, s.r.o., Sezemická 2757/2, 193 00 Praha 9, MMR-51650/2016-94
*(jméno, příjmení a číslo autorizace autorizované podnikající fyzické osoby/ nebo obchodní firma nebo název,
sídlu a číslo autorizace autorizované právnícké osoby)*

s autorizací udělenou dne: 08.02.2022 pod spisovou značkou: MMR-51650/2016-94
autorizujícím orgánem: Ministerstvo pro místní rozvoj

OSVĚDČENÍ O ZÍSKÁNÍ PROFESNÍ KVALIFIKACE

Radek Malhocký

(jméno, popřípadě jména, a příjmení a případný akademický titul a vědecká hodnost)

990105/4108, Brno

(rodné číslo, bylo-li přiděleno, jinak datum narození, a místo narození)

vykonal(a) dne 3.4.2023 v Slavkově u Brna

před zkušební komisí **úspěšně zkoušku**

podle § 18 zákona č. 179/2006 Sb., o ověřování a uznávání výsledků dalšího vzdělávání
a o změně některých zákonů (zákon o uznávání výsledků dalšího vzdělávání),
ve znění zákona č. 53/2012 Sb.



a získal(a) profesní kvalifikaci:

Realitní zprostředkovatel/zprostředkovatelka (66-042-M)

(název a číselné označení (kód) profesní kvalifikace)

Patisk zakázán

Složení zkušební komise, která ověřovala dosažení profesní kvalifikace: 2/3 členové:
Ing. Tomáš Frýdek

a) **předseda**

b) **další člen / 2 členové zkušební komise:** Ing. Tomáš Fráňa
MMR-51650/2016-94

Získaná profesní kvalifikace se týká těchto **povolání:**

Realitní zprostředkovatel/zprostředkovatelka

Držitel(ka) tohoto osvědčení prokázal(a) tyto **odborné způsobilosti:**

Orientace v právní úpravě, týkající se činností zprostředkovatele v oblasti realit. Posuzování stavu nemovité věci pro účely zajištění činností zprostředkovatele v oblasti realit. Využívání marketingových nástrojů v činnostech realitního zprostředkovatele. Vykonávání činností realitního zprostředkovatele. Aplikace etického kodexu CEPI při činnostech realitního zprostředkovatele. Odhad tržní hodnoty, stanovování nabídkové ceny a řešení finančního zajištění realitního obchodu

Odpovídající úroveň Evropského rámce kvalifikací (EQF)

Corresponding level of the European Qualifications Framework (EQF) 4

V Slavkově u Brna dne 3.4.2023
(místo a datum vydání osvědčení)



(podpis předsedy zkušební komise)

Kreuziger&Sobotik, s.r.o.
Sezemická 2757/2, 193 00 Praha 9



MMR-51650/2016-94

L.S.

Číslo autorizace
(jméno, příjmení autorizované fyzické osoby nebo obchodní firma nebo název a sídlo autorizované právnické osoby)

PLNÁ MOC

Já, níže podepsaný,

Tomáš Šimek, IČ: 76335267, DIČ: CZ8609164300, Narozen: 16.9.1986,
Sídlo kanceláře RE/MAX Delux, Křenová 538/22, 602 00 Brno

zmocňuji

Makléře: Radek Malhocký

Narozen: 5.1.1999

IČO: 09642901

Bytem: Velkopavlovická 4065/3, 628 00 Brno

aby mne zastupoval v tom rozsahu, že je za mě oprávněn s klienty realitní kanceláře RE/MAX Delux uzavírat následující smlouvy či smlouvy obdobného charakteru:

- zprostředkovatelskou smlouvu,
- rezervační smlouvu,
- dohodu o složení blokovacího depozita,
- dodatky k těmto smlouvám atp.

přičemž veškeré úhrady vyplývající z výše uzavřených smluv mohou být prováděny výlučně na depozitní účet realitní kanceláře RE/MAX Delux. Tato plná moc je platná jen po dobu spolupráce makléře s realitní kanceláří RE/MAX Delux.

V Brně dne 9.3.2023

RE/MAX DELUX

Každá kancelář je vlastním právním subjektem samostatně

Tomáš Šimek

Sídlo kanceláře: Křenová 538/22, 602 00 Brno

IČ: 763 35 267 DIČ: CZ8609164300

Tomáš Šimek

majitel kanceláře RE/MAX Delux

Plnou moc přijímám

Radek Malhocký

Radek Malhocký

Líbila se Vám prohlídka nemovitosti? 😊

Pokud ano, budu rád, když mi napíšete krátkou pozitivní recenzi.

Pomůžete ostatním při výběru realitních služeb a mě podpoříte.



Děkuji a budu se těšit na případnou spolupráci.

Radek Malhocký

Realitní makléř RE/MAX Delux

Křenová 538/22, Brno 602 00

774 682 625

radek.malhocky@re-max.cz

www.Radek-Malhocky.cz

