

PŮDORYS 1.NP 1:50

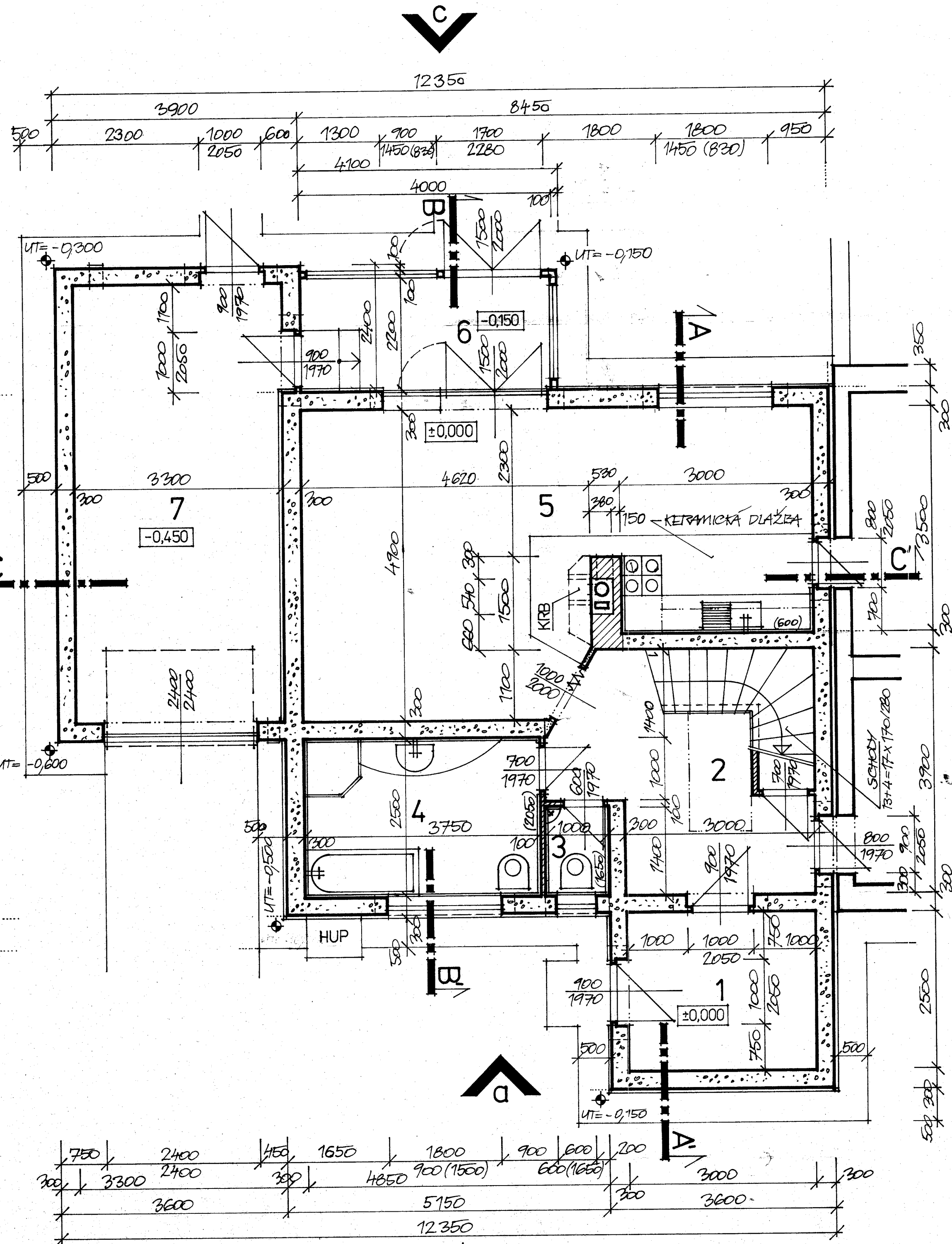

legenda místností

ÚČEL MÍSTNOSTI	PLOCHA m ²	DRUH PODLAHY	ÚPRAVA STĚN	POZNÁMKA
1 ZÁDVEŘÍ	7,50	a KERAM. DLAŽBA		KERAM. SOKL V 100
2 HALA	14,10	a KERAM. DLAŽBA		KERAM. SOKL V 100
3 WC	1,40	b KERAM. DLAŽBA	KERAMICKÝ OBLAD V 1050	KERAM. SOKL V 100
4 KOUPELNA	9,37	b KERAM. DLAŽBA	KERAMICKÝ OBLAD V 2050	
5 OBŮV. POKOJ S KUCHYN. KOUTEM	33,50	c LAMINO + KERAM. DL.	KERAM. OBL. ZA KUCH. LINKOU	KERAM. SOKL V 100
6 VERANDA	8,80	a KERAM. DLAŽBA		KERAM. SOKL V 100
7 GARÁŽ	24,09	d BETONOVÁ MAZANINA		

legenda zdiva

	STÁVAJÍCÍ CIHELNÉ ZDIVO
	ZDIVO Z TVÁRNIC YTONG NA LEPICÍ TMEL
	ZDIVO Z CIHEL PLNŤICH PÁLENÝCH NA MVC 25
	SÁDROKARTONOVÁ PŘÍČKA
	KOMÍN SCHIEDEL SH PLUS+

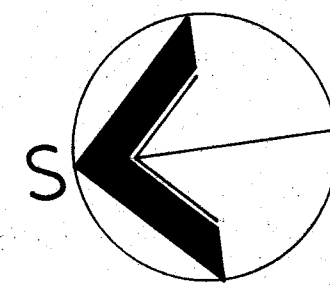

poznámka

OBVODOVÉ ZDIVO OPATŘENO ZATEPLOVACÍM SYSTÉMEM
 PŘEKŘADY NAD OTVORY JSOU OZNAČENY VE VÝKRESU
 SKLADBY STROPU
 KRB BUDE VYBRÁN A ŘEŠEN DODATEČNĚ
 GARÁŽ VE PŘÍČNĚ PROVĚTRÁVA PRŮVĚTNIKŮ VE STĚNÁCH
 PRO STAVBU KOMÍNA BUDE POUŽIT KOMINOVÝ SYSTÉM
 SCHIEDEL SH PLUS+ SE VŠEMI TYPŮVMI
 DOPLNĚKY

**Akce STAVEBNÍ ÚPRAVY
 NEBYT. PROSTORU NA B/T**

Místo: KŘEPEC 138
 Investor: ING. PAVEL TRÁVNÍČEK
 Zodpoví: ING. ARCH. MILAN HUML
 Vypracoval: *[Signature]*
 Změ: 22/P/98 M. 1:50 Dat. 05/98

půdorys 1.NP č. 7

PŮDORYS 2.NP 1:50

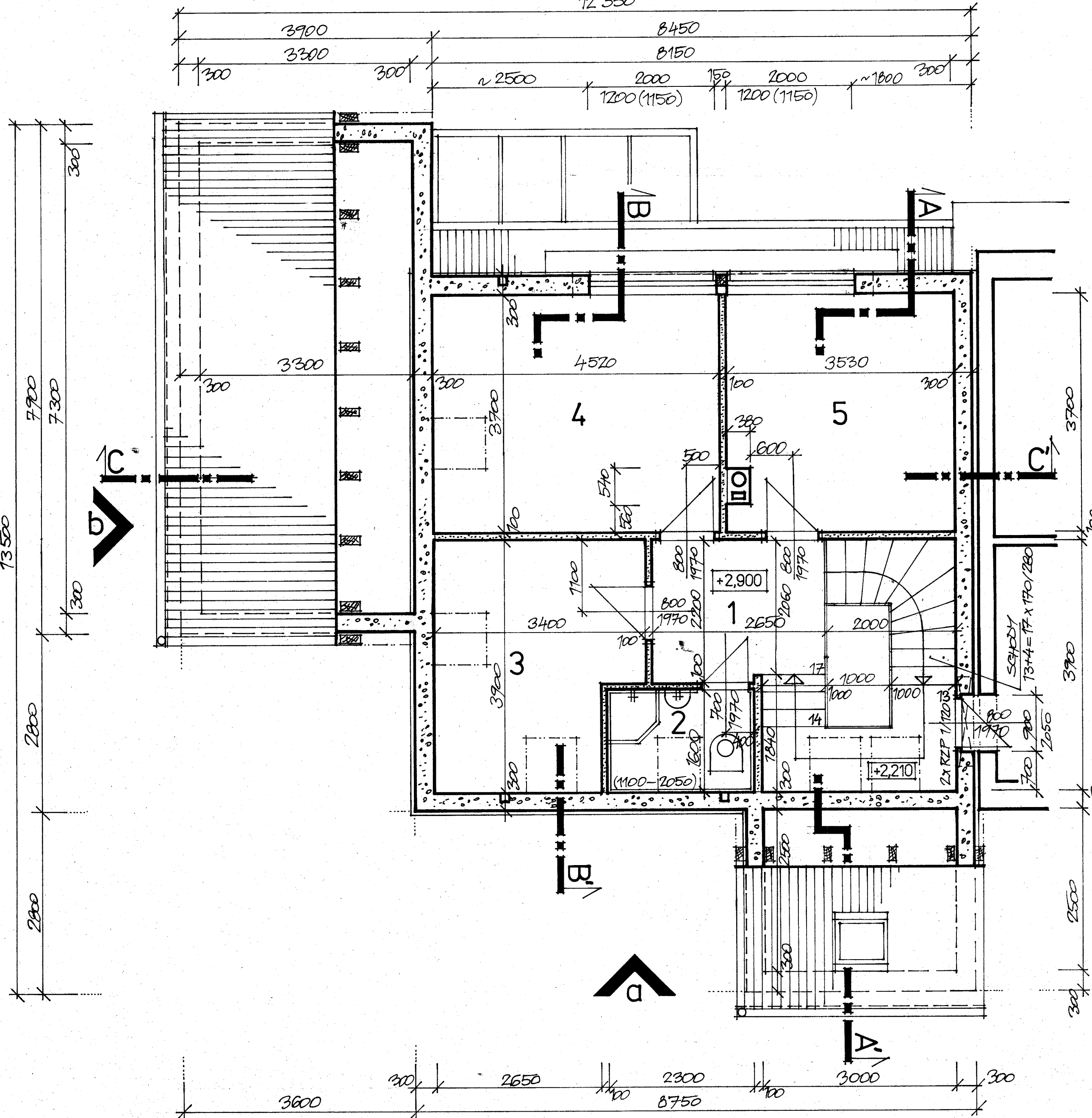

legenda místností

ČÍSLO	ÚČEL MÍSTNOSTI	PLOCHA m ²	DRUH PODLAHY	ÚPRAVA STĚN	POZNÁMKA
1	HALA	5,65	f LAMINO		
2	WC, SPRCHA	3,68	g KERAM. DLAŽBA	KERAM. OBKL. 1100-2050	
3	POKOJ	12,00	f LAMINO		
4	POKOJ	16,72	f LAMINO		
5	POKOJ	12,85	f LAMINO		

legenda zdiva

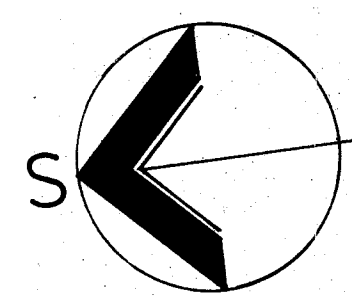

- STÁVAJÍCÍ CIHELNÉ ZDIVO
- ZDIVO Z TVÁRNIC YTONG NA LEFÍCÍ TMEL
- SÁDROKARTONOVÁ PŘÍČKA
- KAMÍN SCHIEDEL SH PLUS+

poznámka

OBVODOVÉ ZDIVO BUDE OPATŘENO ZATEPLOVACÍM SYSTÉMEM PRO STAVBU KAMÍNA BUDE POUŽIT KAMINOVÝ SYSTÉM SCHIEDEL SH PLUS+ SE VŠEMI TYPÝMI DOPLNĚKY

4

Mise: STAVEBNÍ ÚPRAVY		
NEBYT. PROSTORY NA BYT		
Místo:	KŘEVEC 138	
Investor:	ING. PAVEL TRÁVNÍČEK	
Zodp.proj.:	ING. ARCH. MILAN HUML	
Vypracoval:	<i>MHL</i>	
Záhl.:	22/P/98	M. 1:50
Dat.:	05/98	
půdorys 2.NP		EV 8

Půdorys 1.NP 1:50

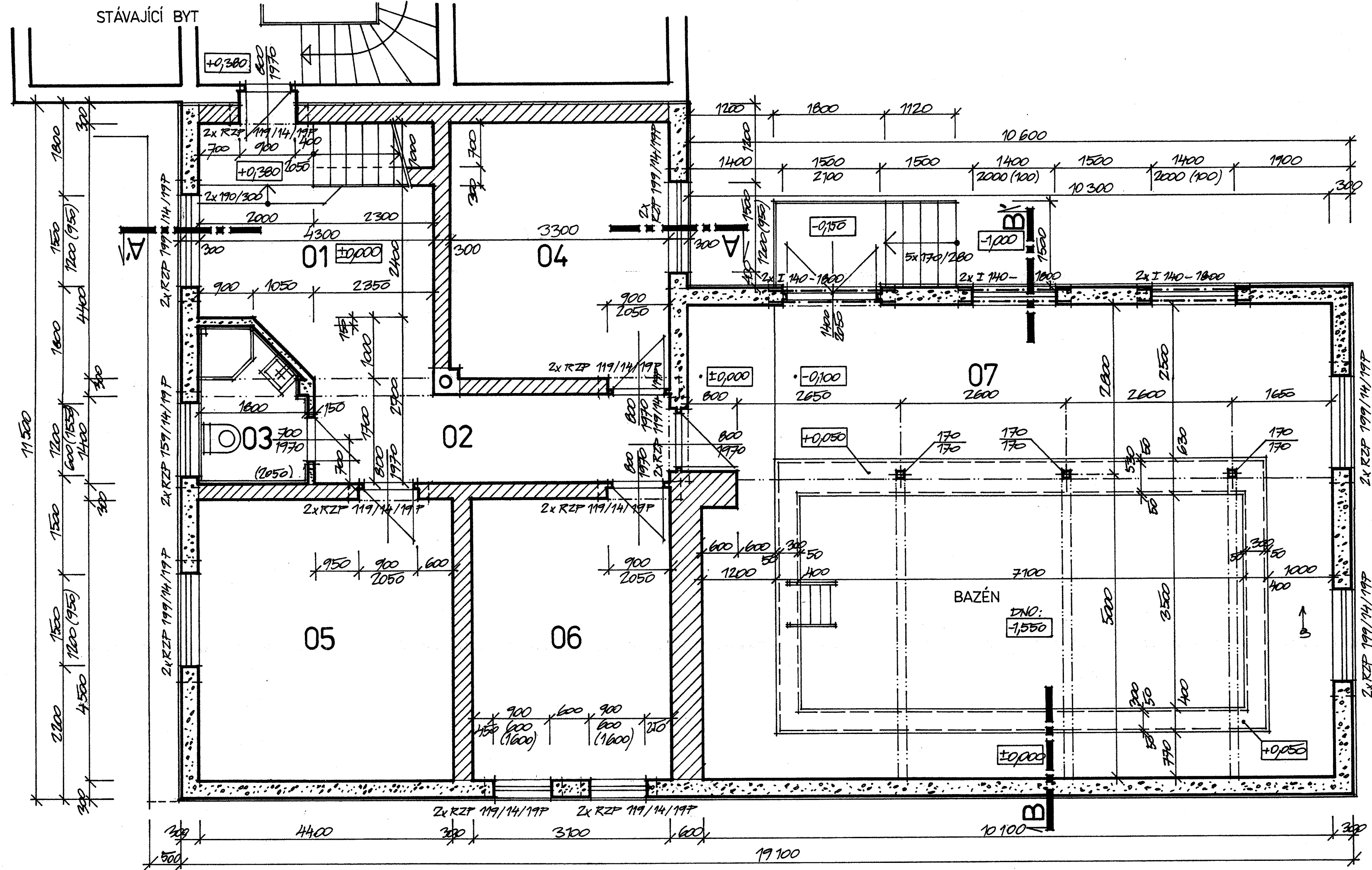

Ověřeno odbornou výpravou A. Štěpán, úřad Goskoviče
za podmínek rozhodnutí
ze dne 28.11.2001 č. 2102/2001

Městský úřad Goskoviče
odbor výstavby

Legenda místností

účel místnosti	plocha (m ²)	druh podlahy	zvláštní úprava stěn
01 hala, schodiště	17,40	ker. dlažba	ker. soklík
02 chodba	9,00	ker. dlažba	ker. soklík
03 koupelna, WC	4,15	ker. dlažba	ker. obklad v=2050 mm
04 pokoj	14,52	ker. dlažba	ker. soklík
05 pokoj	19,80	ker. dlažba	ker. soklík
06 šatna	13,95	lamino	
07 místnost - bazén	78,95		ker. soklík
z toho: místnost	43,40	ker. dlažba	
bazén	35,55	fólie	

Legenda zdíva:

- stávající zdíva
- nové zdívo Ytong na lepicí tmel
- nové zdívo z cihel plných pálených na MVC 25

Poznámka:
Obvodové zdívo opatřeno zateplovacím systémem s polystyrenem tl. 100 mm.

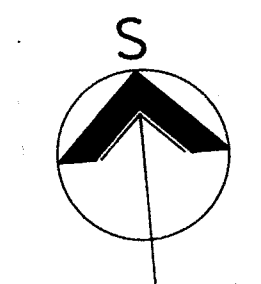
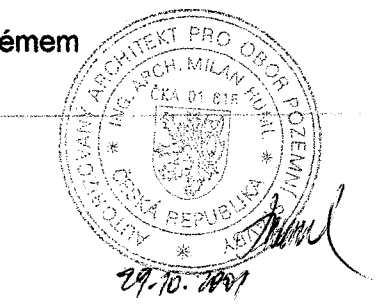

REKONSTRUKCE OBJEKTU BYDLENÍ		Ing. arch. Milan Huml Broskvoňová 4, 621 00 Brno atelier: Podpěrova 2, Brno tel/fax: 05-41229211	
Místo	Kořenec 138, okr. Blansko	Stupeň PD	PSR
Investor	Ing. Pavel Trávníček, Brno	Zak. číslo	23/01
Zodp. proj.	Ing. arch. Milan Huml	Datum	09/2001
Vypracoval		Měřítko:	Číslo výkr.
Profese	Architektonicko stavební řešení		
Obsah:	Půdorys 1.NP – nový stav	1:50	9

Půdorys 2.NP - podkroví 1:50

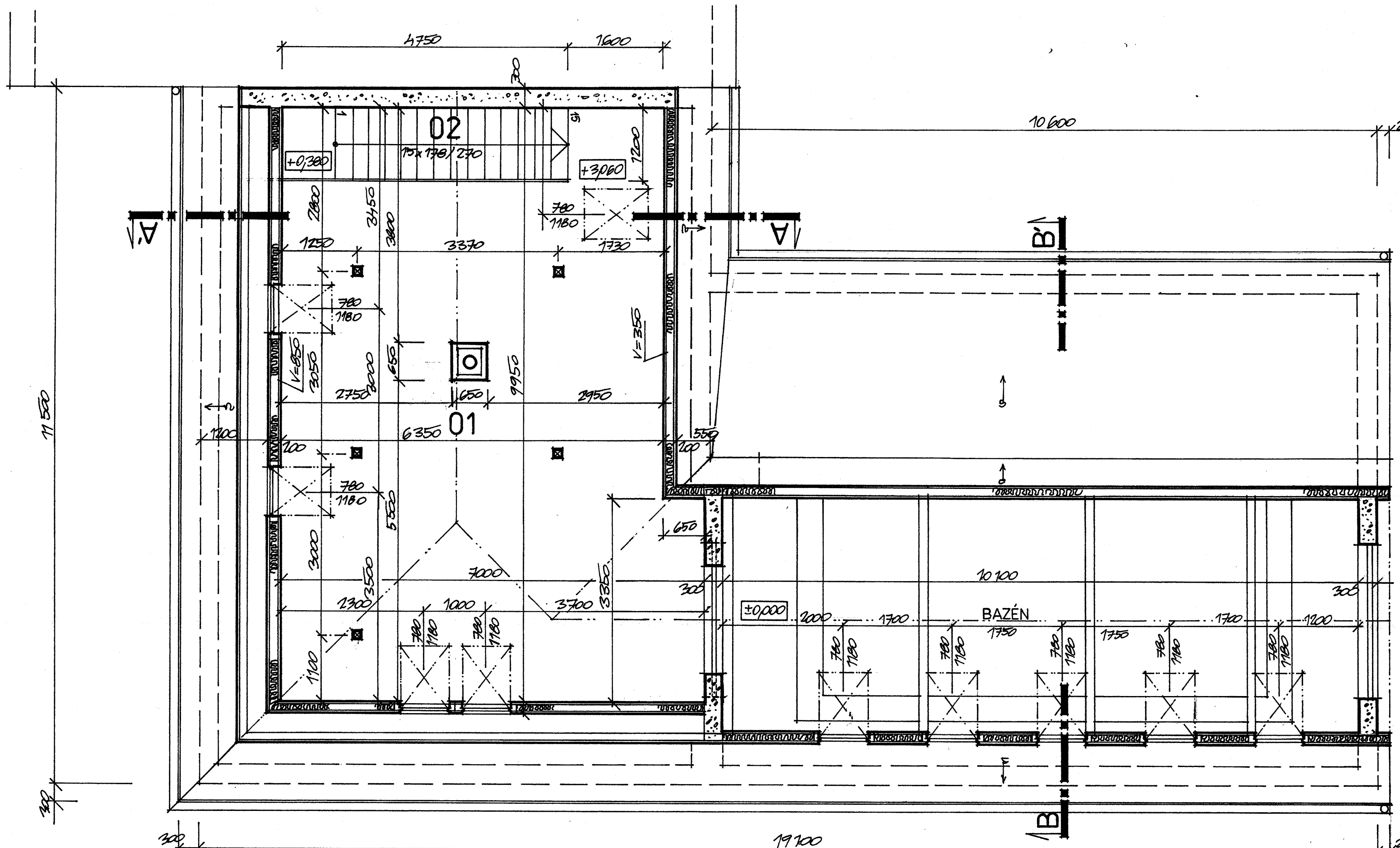

Ověřeno odborem výstavby stavební úřad Boskovice
za podmínek rozhodnutí
ze dne 18. 11. 2001 č. 2102/2001
Městský úřad Boskovice
odbor výstavby

Legenda místností

účel místnosti	plocha (m2)	druh podlahy	zvláštní úprava stěn
01 pokoj	59,65	lamino	
02 schodiště	4,50	dřevěné nášlapy	

Legenda zdíva:



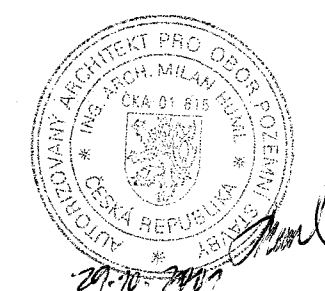
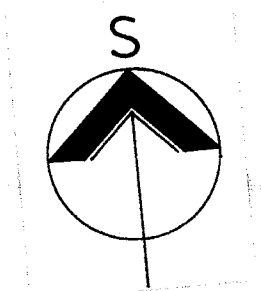

	stávající zdivo
	nové zdivo Ytong na lepicí tmel
	nové zateplené sádkartonové příčky a pohled



REKONSTRUKCE OBJEKTU BYDLENÍ		Ing. arch. Milan Huml Broskvoňová 4, 621 00 Brno ateliér: Podpěrova 2, Brno tel/fax: 05-41229211	
Místo	Kořenec 138, okr. Blansko	Stupeň PD	PSR
Investor	Ing. Pavel Trávníček, Brno	Zak. číslo	23/01
Zodp. proj.	Ing. arch. Milan Huml	Datum	09/2001
Vypracoval			
Profese	Architektonicko stavební řešení	Měřítko:	Číslo výkr.
Obsah:	Půdorys 2.NP – nový stav	1:50	10

Základy 1:50

Poznámka:
 Základy budou provedeny z prostého betonu B15 do nezámrné hloubky.
 K převzetí základové spáry nutno přizvat projektanta.
 Do základové spáry vložit a pospojovat zemnicí profil 10 FeZn.

- Legenda hmot:**
-  stávající cihelné zdivo
 -  nové základy
 -  železobeton
 -  hydroizolační přízdívka

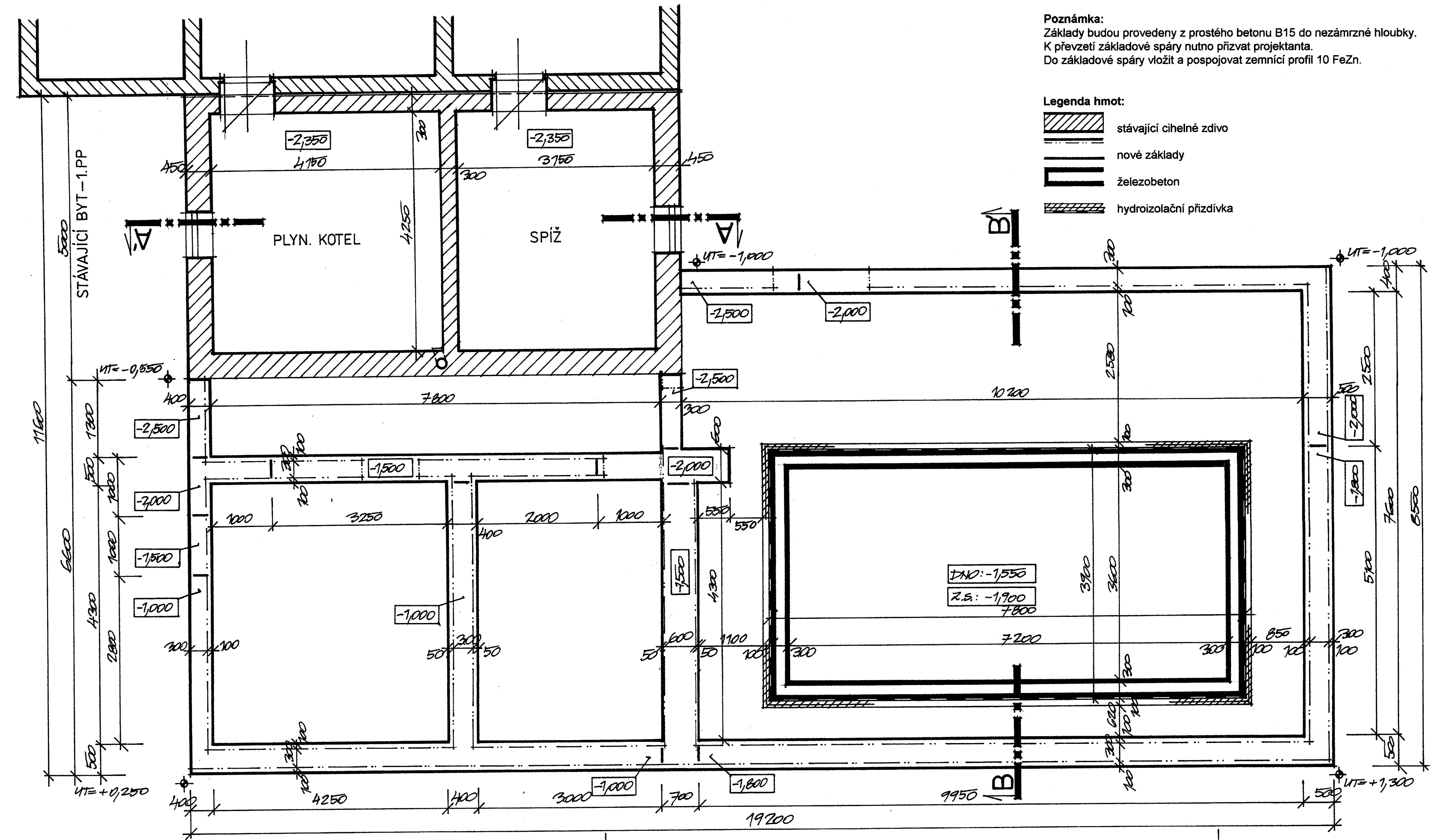

Uvázáno odborným výřezem
 za podmínek rozpisu
 ze dne 28.11.2001 21.10.2001

Milán
 Městský úřad Boskovice
 odbor výstavby
 (2)

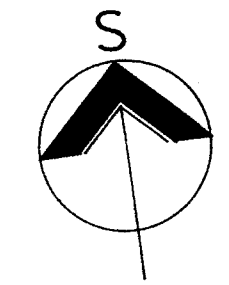

REKONSTRUKCE OBJEKTU BYDLENÍ		Ing. arch. Milan Huml Broskvoňová 4, 621 00 Brno atelier: Podpěrova 2, Brno tel/fax: 05-41229211	
Místo	Kořenec 138, okr. Blansko	Stupeň PD	PSR
Investor	Ing. Pavel Trávníček, Brno	Zak. číslo	23/01
Zodp. proj.	Ing. arch. Milan Huml	Datum	09/2001
Vypracoval	<i>Milán</i>	Měřítko:	Číslo výkr.
Profese	Architektonicko-stavební řešení		8
Obsah:	Základy - nový stav	1:50	