

Výkres skladby stropu nad 1.NP

věнец v - 83,00 m

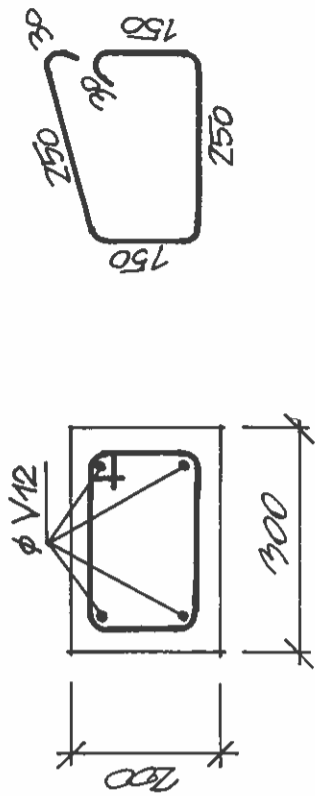

Ø 12 - 365,00 m, Ø E6 - 870 mm a 500 mm - 145,00m
 Ocel 10425 (V), 10216 (E)
 Beton B20

Výpis dřevěných trámů stropu

průřez (mm)	délka (m)	počet (ks)	délka celkem (m)
1 160/220	1,20	5	6,00
2 160/220	1,70	10	17,00
3 160/220	3,70	5	18,50
4 160/220	4,70	5	23,50
5 160/220	4,90	11	53,90

Celková délka: 118,90 m

Ověřeno odborem výstavby Městský úřad Boskovice
 za podmínek rozhodnutí
 ze dne 28.11.2001 č. 102/2001



Městský úřad Boskovice
 odbor výstavby

1

REKONSTRUKCE OBJEKTU BYDLENÍ		Ing. arch. Milan Huml Broskova 4, 621 00 Brno atelier: Podpěrova 2, Brno tel/fax: 05-41229211
Místo	Kofenec 138, okr. Blansko	Stupeň PD PSŘ
Investor	Ing. Pavel Trávníček, Brno	Zak. číslo 23/01
Zodp. proj.	Ing. arch. Milan Huml	Datum 09/2001
Vypracoval		
Profese	Architektonicko stavební řešení	Měřítko: Číslo výkr. 11
Obsah:	Výkr. skladby stropu - nový stav 1:50	

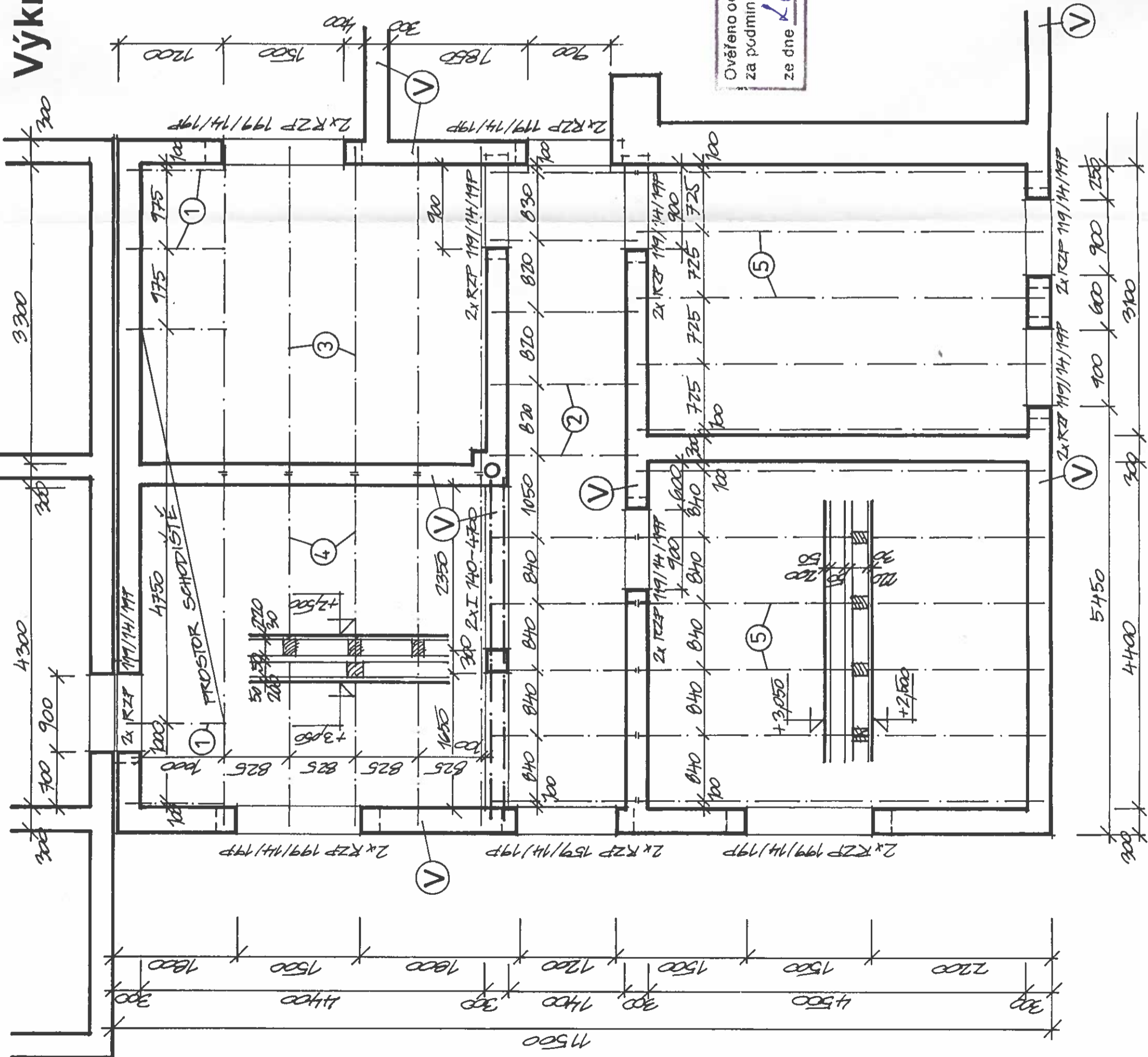

Půdorys střechy 1:100

Ověřeno odborem výstavby městský úřad Boskovice
za podmínek rozhodnutí
ze dne 28.11.2001 č. 2102/2001

plný

Městský úřad Boskovice
odbor výstavby
(2)

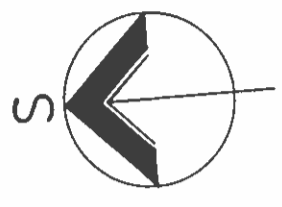

1
29.10.2001

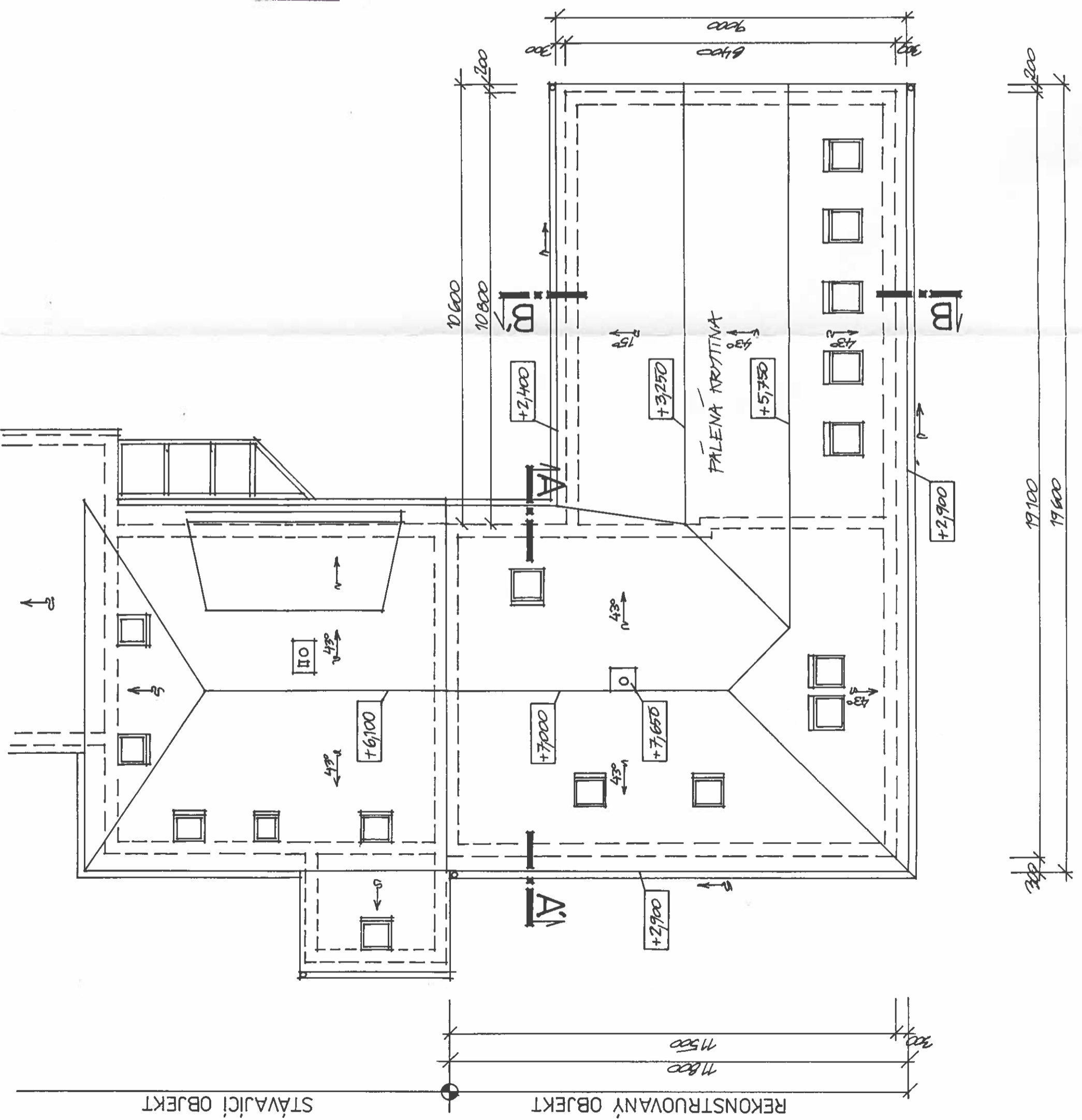

REKONSTRUKCE OBJEKTU BYDLENÍ		Ing. arch. Milan Huml Broskovořová 4, 621 00 Brno atelier: Podpěrova 2, Brno tel/fax: 05-41229211	
Místo	Kořenec 138, okr. Blansko	Stupeň PD	PSŘ
Investor	Ing. Pavel Trávníček, Brno	Zak. číslo	23/01
Zodp. proj.	Ing. arch. Milan Huml	Datum	09/2001
Profese	Architektonicko stavební řešení	Měřítko:	Číslo výkr. 12
Obsah:	Půdorys střechy – nový stav 1:100		

Řez A-A 1:50

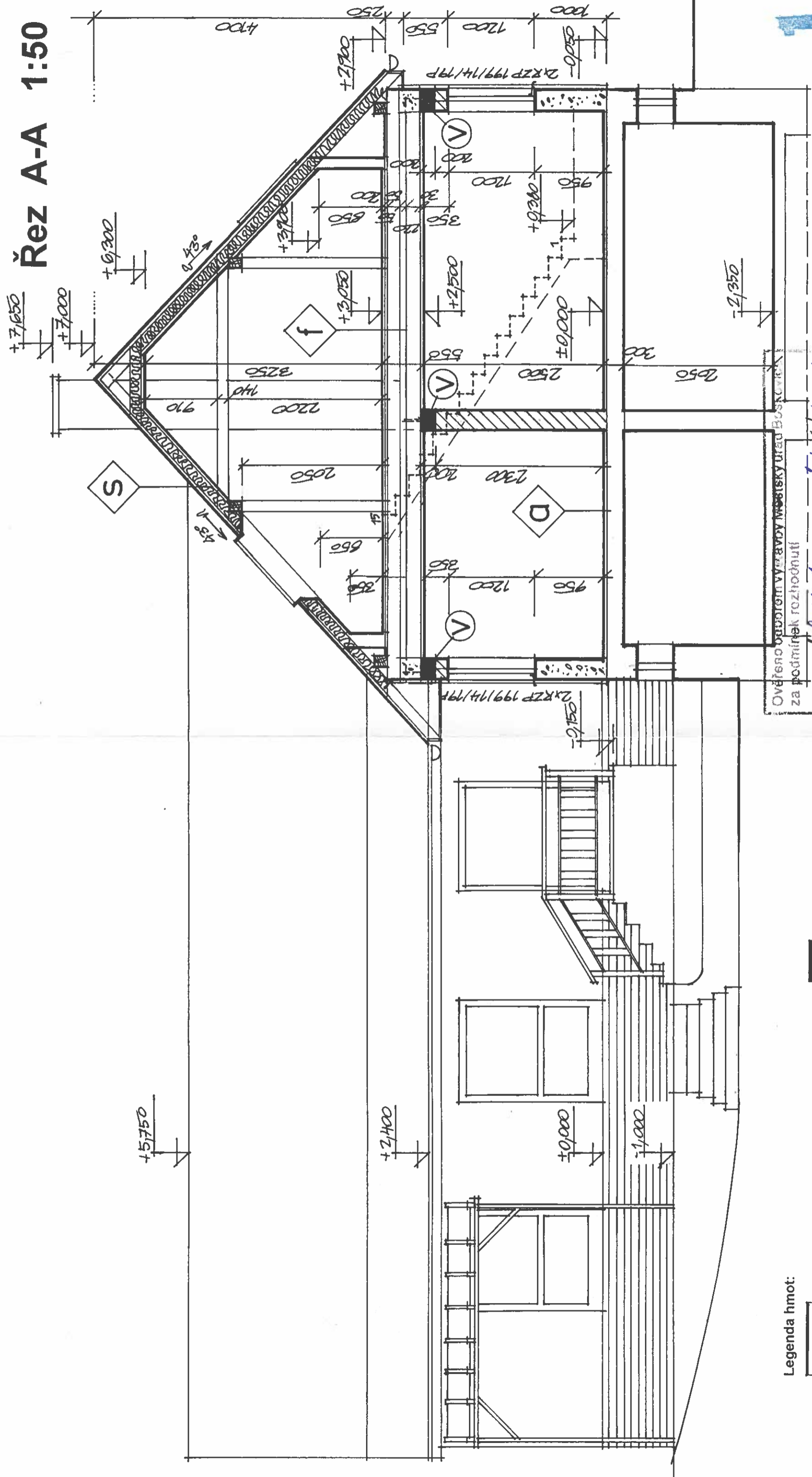

Legenda hmot:

- stávající zdivo a konstrukce
- nové zdivo a konstrukce:
- zdivo z cihel plných pálených na MVC 25
- zdivo z tvárníc YTONG na lepicí tmel
- sádrokarton (zateplený pohled, příčka)
- prostý beton
- železobeton
- hydroizolace
- dřevěné prvky
- štěrkopískový podsyp

Ověřeno odborným výzkumem Městský úřad Boskovice
za podmínek rozhodnutí
ze dne 28.11.2001 č. 2102/2001

Městský úřad Boskovice
odbor územního plánování



REKONSTRUKCE OBJEKTU BYDLENÍ		Ing. arch. Milan Huml Broskovoňová 4, 621 00 Brno atelier: Poděpěrova 2, Brno tel/fax: 05-41229211	
Místo	Kořenec 138, okr. Blansko	Stupeň PD	PSŘ
Investor	Ing. Pavel Trávníček, Brno	Zak. číslo	23/01
Zodp. proj.	Ing. arch. Milan Huml	Datum	09/2001
Profese	Architektonicko stavební řešení	Měřítko:	Číslo výkr. 13
Obsah:	Řez A-A – nový stav	Měřítko:	1:50

Pohled západní 1:100

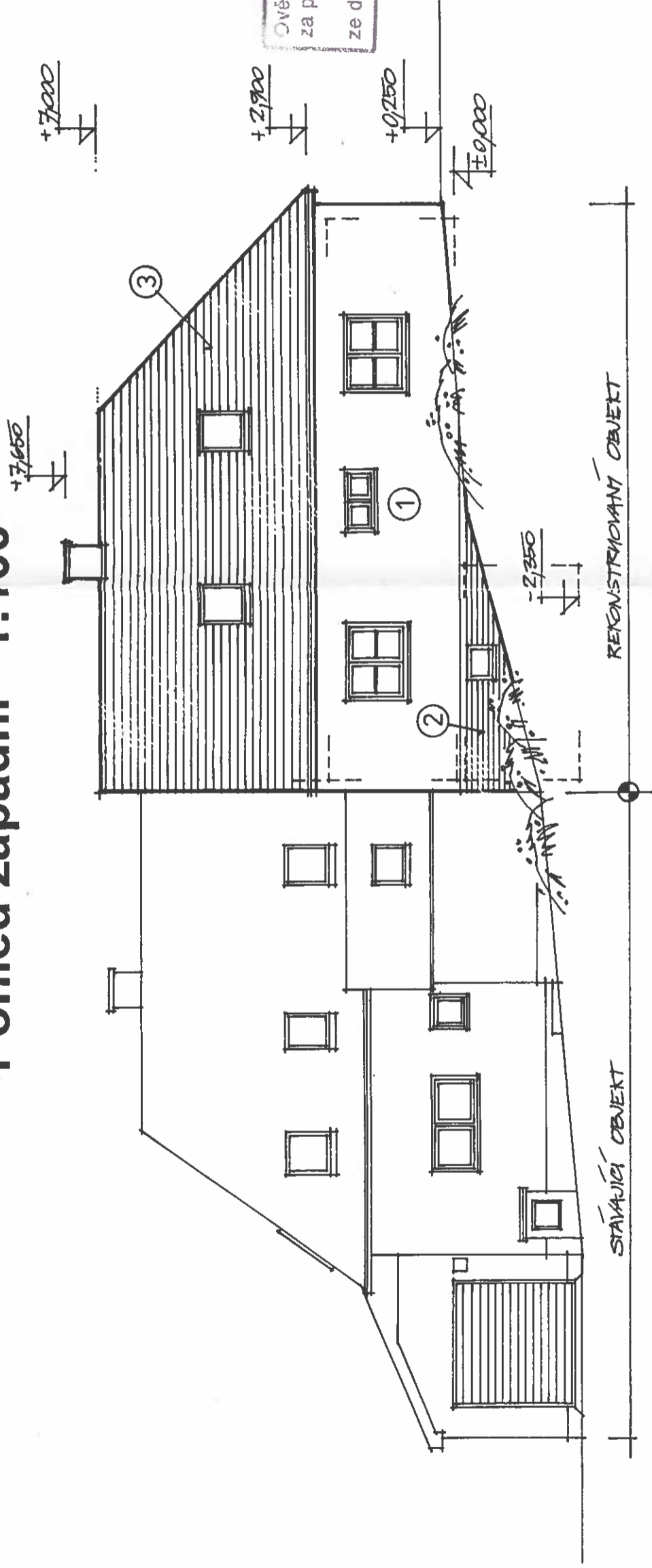

Ověřeno občerným úřadem Městský úřad Boskovice
za podmínek rozhodnutí
ze dne 28. 11. 2001 č. 2102/K001

Městský úřad Boskovice
odbor výstavby
(2)

Legenda fasád:

- 1 stěrková omítka na zateplovacím fasádním systému,
bílá fasádní barva
- 2 sokl – keramický obklad
- 3 pálená krytina

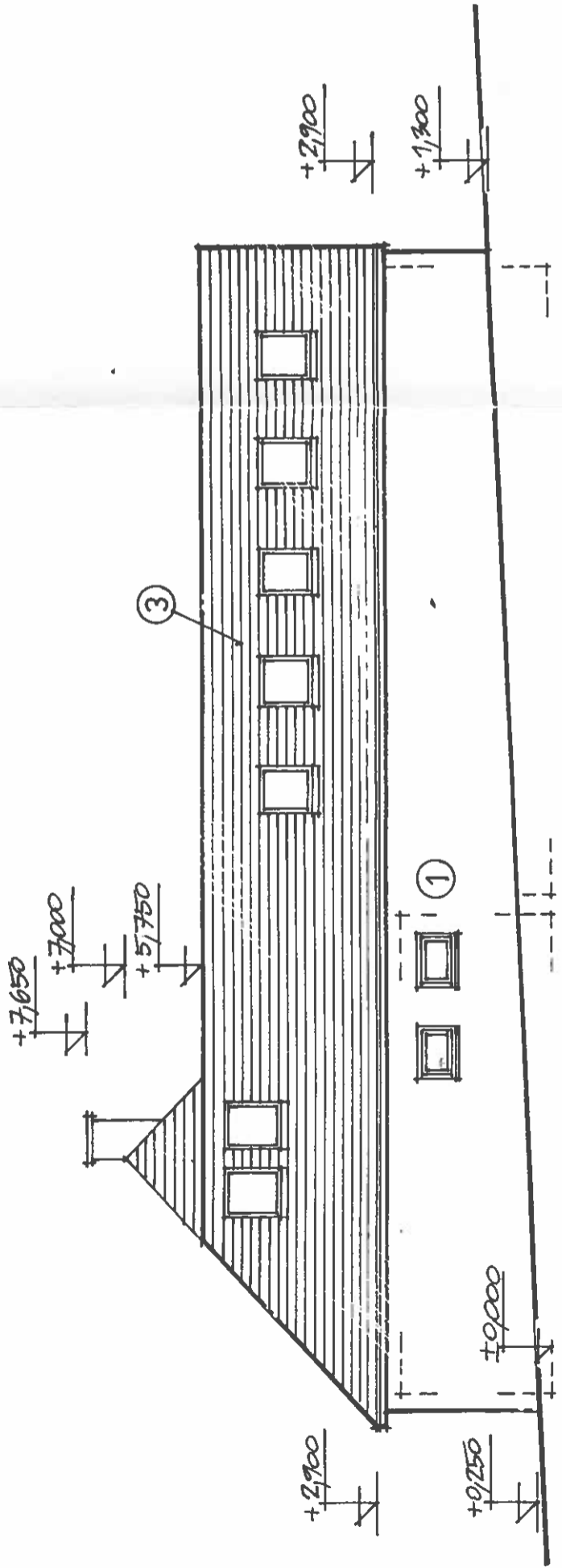

Pohled jižní 1:100

REKONSTRUKCE OBJEKTU BYDLENÍ		Ing. arch. Milan Huml Broskovoňová 4, 621 00 Brno atelier, Podpěrova 2, Brno tel/fax: 05-41229211	Stupeň PD	PSR
Místo	Kořenec 138, okr. Blansko	Ing. Pavel Trávníček, Brno	Zak. číslo	23/01
Investor	Ing. arch. Milan Huml	Datum	09/2001	
Zodp. proj.		Architektonicko stavební řešení	Měřítko:	Číslo výkr. 15
Vypracoval		Pohledy – nový stav	Měřítko:	1:100
Profese				
Obsah:				

