

### Legenda místností

Č.m.	Název	Podlaha	Plocha [m <sup>2</sup> ]
001	Skład	betonová mazanina	3.5
002	Sklep	betonová mazanina	10.4
003	Sklep - klenba	hlína	10.1

### LEGENDA MATERIÁLŮ

	tvárnice YTONG Standard P2-400 PDK, na tenkovrstvou maltu ytong
	dozdívka z CPP pevnost P8, na maltu vápenocementovou
	sádrokartonové příčky
	prostý beton
	železobeton, třída betonu a oceli viz D02 - Stavebně-konstrukční část
	dřevo
	extrudovaný polystyren (XPS)
	pénový polystyren (EPS)
	polyisokyanurát (PIR)
	hydroizolace,pojistné hydroizolace, parozábrany
	štěrkodrt', mechanicky ztuhněná (specifikace viz skladby konstrukcí a zpevněných ploch)
	mechanicky ztuhněný zásyp zeminou
	omiční vrstva zeminy učená pro výsadbu vegetace
	původní zemina
	vegetace

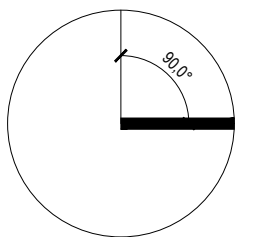

Název stavby	<b>Brno - Jubilejní_RD - zaměření</b>	
	místo stavby - Jubilejní 81/4, 620 00 Brno-Tuřany	
	stavebník - Vodák Michal	
	vypracoval - Ing. Jozef Naďo adresa: Husova 255/8, 602 00 Brno email: jnado.junior@gmail.com tel: +420 792 270 636	
Stupeň zpracování projektu	Zaměření	
	objekt - SO 01 - Rodinný dům	
	měřítko - 1:50	
<b>Půdorys 1.PP</b>		
8. 10. 2023	SO 01-1.03	REVIZE - 00

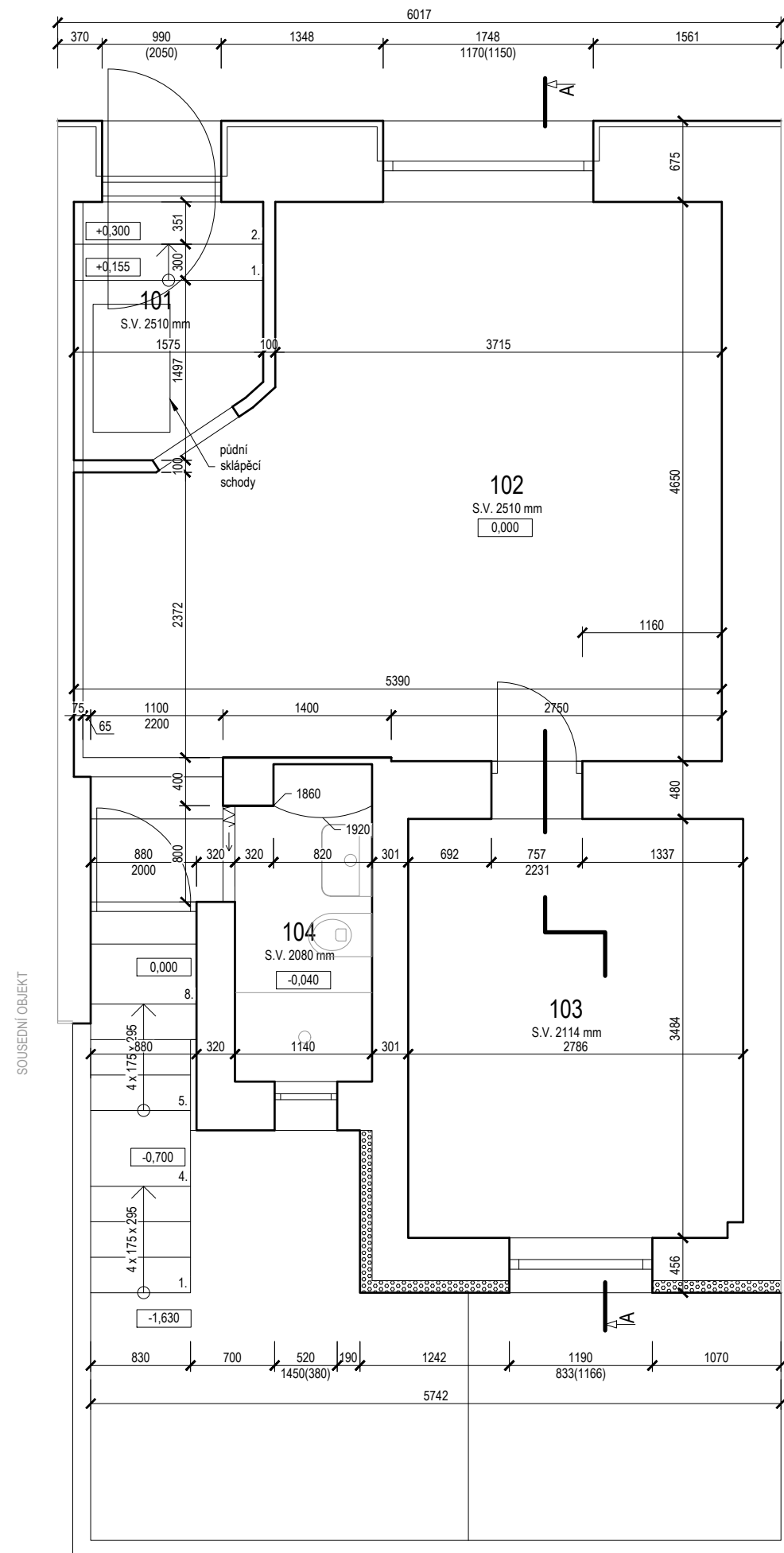

### Legenda místností

Č.m.	Název	Podlaha	Plocha [m <sup>2</sup> ]
101	Zádveř	Laminát	3.1
102	obývací pokoj a kuchyně	Laminát	22.9
103	Pokoj	Laminát	9.7
104	Koupelna	Ker. dlažba	2.9

### LEGENDA MATERIÁLŮ

	tvárnice YTONG Standard P2-400 PDK, na tenkovrstvou maltu ytong
	dozdívka z CPP pevnost P8, na maltu vápenocementovou
	sádrokartonové příčky
	prostý beton
	železobeton, třída betonu a oceli viz D02 - Stavebně-konstrukční část
	dřevo
	extrudovaný polystyren (XPS)
	pěnový polystyren (EPS)
	polyisokyanurát (PIR)
	hydroizolace,pojistné hydroizolace, parozábrany
	štěrkodrt', mechanicky zhutněná (specifikace viz skladby konstrukcí a zpevněných ploch)
	mechanicky zhutněný zásyp zeminou
	omičňovací vrstva zeminy určená pro výsadbu vegetace
	původní zemina
	vegetace

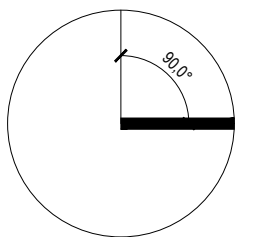

Název stavby	<b>Brno - Jubilejní_RD - zaměření</b>	
	místo stavby - Jubilejní 81/4, 620 00 Brno-Tuřany	
	stavebník - Vodák Michal	
	vypracoval - Ing. Jozef Naďo adresa: Husova 255/8, 602 00 Brno email: jnado.junior@gmail.com tel: +420 792 270 636	
Stupeň zpracování projektu	Zaměření	
	objekt - SO 01 - Rodinný dům	
	měřítko - 1:50	
<b>Půdorys 1.NP</b>		
8. 10. 2023	SO 01-1.04	REVIZE - 00

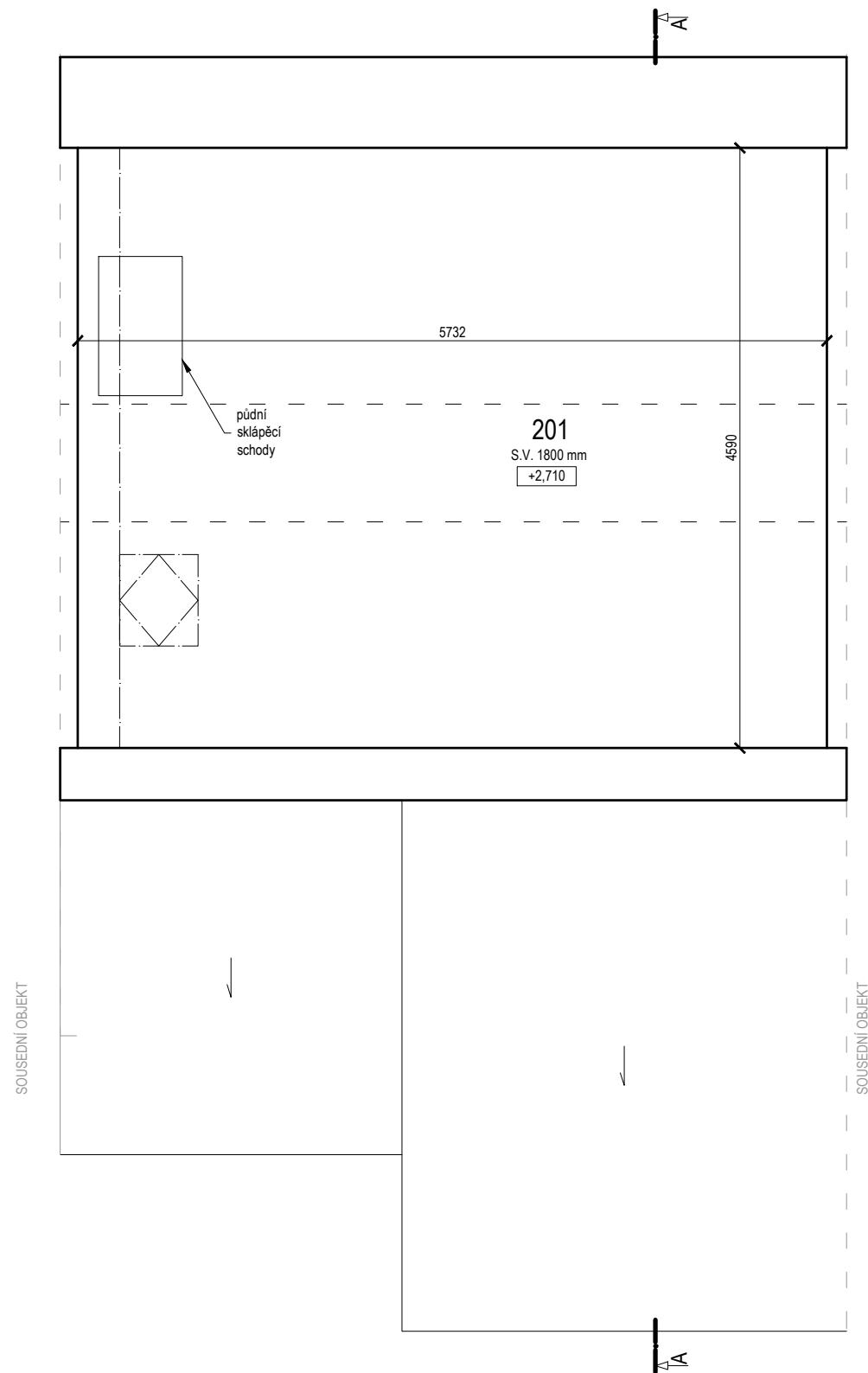

### Legenda místností

Č.m.	Název	Podlaha	Plocha [m <sup>2</sup> ]
201	Pokroví	Dřevěná palubová	26.3

### LEGENDA MATERIÁLŮ

	tvárnice YTONG Standard P2-400 PDK, na tenkovrstvou maltu ytong
	dozdívka z CPP pevnost P8, na maltu vápenocementovou
	sádrokartonové příčky
	prostý beton
	železobeton, třída betonu a oceli viz D02 - Stavebně-konstrukční část
	dřevo
	extrudovaný polystyren (XPS)
	pěnový polystyren (EPS)
	polyisokyanurát (PIR)
	hydroizolace, pojistné hydroizolace, parozábrany
	šterkodrt', mechanicky zhutněná (specifikace viz skladby konstrukcí a zpevněných ploch)
	mechanicky zhutněný zásyp zeminou
	omiční vrstva zeminy učená pro výsadbu vegetace
	původní zemina
	vegetace

### LEGENDA POZNÁMEK

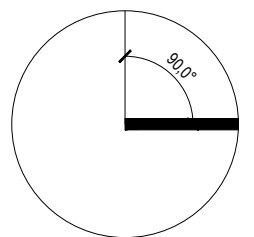

Název stavby	<b>Brno - Jubilejní_RD - zaměření</b>	
	místo stavby - Jubilejní 81/4, 620 00 Brno-Tuřany	
	stavebník - Vodák Michal	
	vypracoval - Ing. Jozef Naďo adresa: Husova 255/8, 602 00 Brno email: jnado.junior@gmail.com tel: +420 792 270 636	
Stupeň zpracování projektu	Zaměření	
	objekt - SO 01 - Rodinný dům	
	měřítko - 1:50	
<b>Půdorys podkroví</b>		
8. 10. 2023	SO 01-1.05	REVIZE - 00

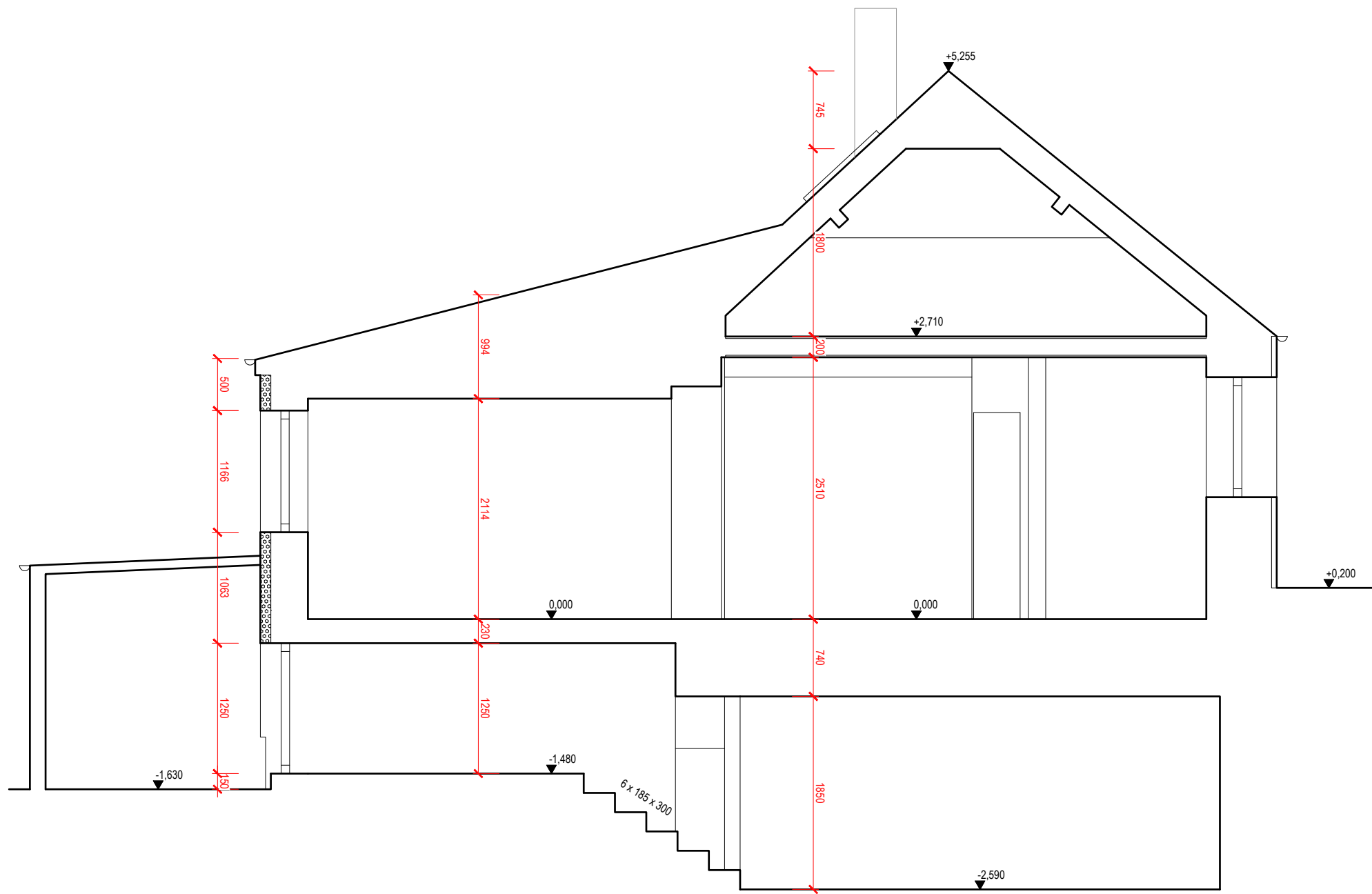

### LEGENDA MATERIÁLŮ

	tvárnice YTONG Standard P2-400 PDK, na tenkovrstvou maltu ytong
	dozdívka z CPP pevnost P8, na maltu vápenocementovou
	sádrokartonové příčky
	prostý beton
	železobeton, třída betonu a oceli viz D02 - Stavebně-konstrukční část
	dřevo
	extrudovaný polystyren (XPS)
	pěnový polystyren (EPS)
	polyisokyanurát (PIR)
	hydroizolace,pojistné hydroizolace, parozábrany
	štěrkodrt', mechanicky zhutněná (specifikace viz skladby konstrukcí a zpevněných ploch)
	mechanicky zhutněný zásyp zeminou
	omiční vrstva zeminy učená pro výsadbu vegetace
	původní zemina
	vegetace

Název stavby	<b>Brno - Jubilejní_RD - zaměření</b>	
	místo stavby - Jubilejní 81/4, 620 00 Brno-Tuřany	
	stavebník - Vodák Michal	
	vypracoval - Ing. Jozef Naďo adresa: Husova 255/8, 602 00 Brno email: jnado.junior@gmail.com tel: +420 792 270 636	
Stupeň zpracování projektu	Zaměření	
	objekt - SO 01 - Rodinný dům	
	měřítko - 1:50	
<b>Půdorys střechy</b>		
8. 10. 2023	SO 01-1.06	REVIZE - 00

# Pohled z ulice

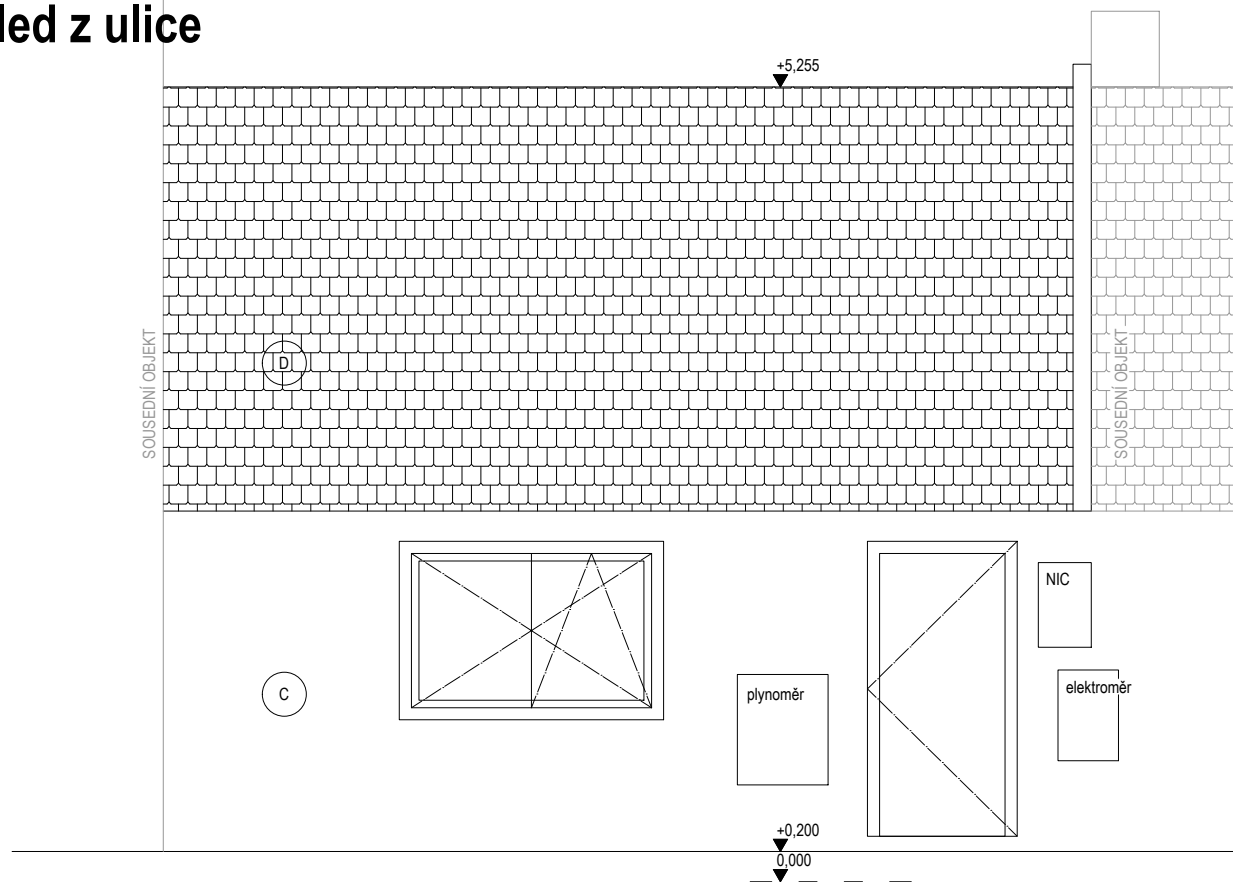

## LEGENDA POHLEDŮ

- A Omítka, žlutá
- B Marmolít, šedý
- C Fasádní obkladové panely, plastové, bílé
- D Střešní krytina z keramických tašek
- E Omítka

# Pohled ze zahrady

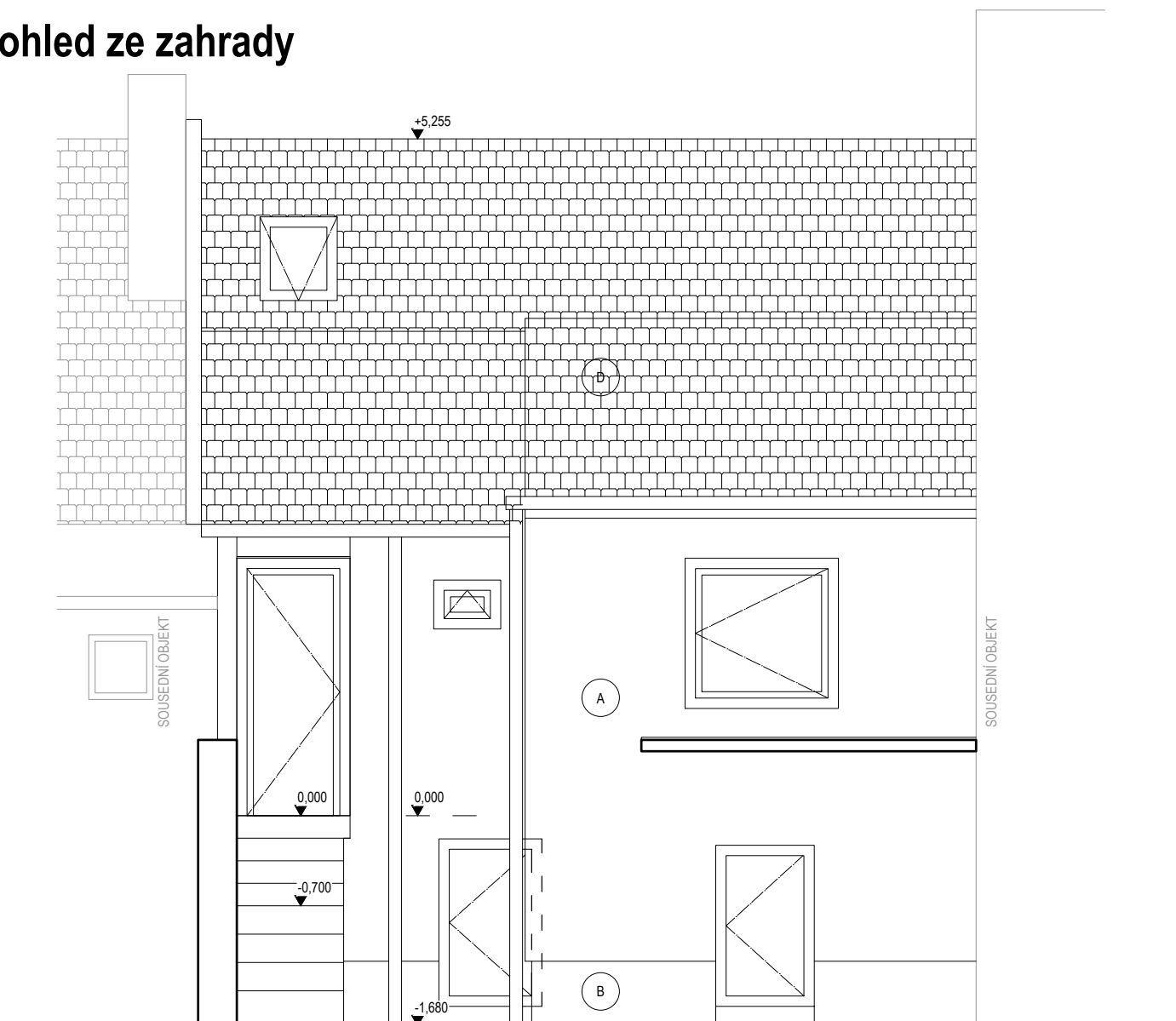

Název stavby	<b>Brno - Jubilejní_RD - zaměření</b>	
	místo stavby - Jubilejní 81/4, 620 00 Brno-Tuřany	
	stavebník - Vodák Michal	
	vypracoval - Ing. Jozef Naďo adresa: Husova 255/8, 602 00 Brno email: jnado.junior@gmail.com tel: +420 792 270 636	
Stupeň zpracování projektu	Zaměření	
	objekt - SO 01 - Rodinný dům	
	měřítko - 1:50	
<b>Půdorys střechy</b>		
8. 10. 2023	SO 01-1.07	REVIZE - 00